# 新天津報

定價每月國幣六角 零售每份十枚 外埠同價

社址 天津義租界大馬路
電話 四〇五九七號
發行人 劉渤海
編輯人 印刷人 張書如


防共反特即是救國 欲求國運昌盛必須一致反共

## 遺失袖章聲明作廢

鄙人於十一月八號將東貨廠白色臨時脚夫二〇二號二〇五號袖章二個遺失不論落何人之手作為廢物除呈報局之外謹此聲明 楊貴濤 劉金成啓

## 恒利金店

買賣條碗 兼承做金銀首飾 收售珠寶鑽石 式樣超新奇 來

本店啓事 本店開幕數十年來貨色十足樣式之新為各界公認茲為主顧購買便利起見特在法租界設臨時支店日界總店照常營業

此係總店 日租界旭街臨時支店 法界中國大戲院旁 電話三一九八七

## 明星電影院

今天最末三場

吳西巳死 本片成其最後遺作 僅以公演慰吊一代笑匠於天上

雷電華影片公司本年滑稽大情滑稽漫大笑片

韋勒 吳西（合作）

# 半斤八兩

明天換演 聯美出品 二度梅開

鉅片預告 新環球出品 天堂情囚

## 大光明

今天日夜三場 三點·五點半·九點廿

「精忠報」主角 華納伯士達

銀幕小甜心 麥菊麗維瓦

（合作）

廿世紀福克斯公司風流香艷愛情鉅片

# 「流浪富豪」

說不盡的香艷 道不完的纏綿

金嬿羅潔絲 小飛來伯 合演 『風花雪月』即將演

## 大明

今天日夜三場 三點·五點半·九點一刻

戰爭場最激烈 偉大戰爭形式最為齊全 從徒肉搏戰到槍砲大戰一應俱全 水淹火攻並收並納

「野玫瑰」主角 史考特 美艷女星 菊斑寢妮 主力人合作 十大戰爭場面

萬千紅人挺矛迎擊 野火燒山千里赤 原野平蕪跡不森林

派拉蒙公司戰爭鉅片

# 蓬車萬里

即將開演 月缺難圓

## 光明大戲院

國片之宮

今天三場 三點 五點半 九點一刻

國產全部對白歌唱有聲香艷偉大鉅片

# 年年明月夜

甜姐兒 英茵 俏姑娘 姜曦 硬性漢 田方 三大明星通力合作

▲有西洋「亡命者」的緊張！▲有外國「人獸奇觀」的驚險！……片中有插曲二支，艷麗有趣，好聽！

香艷處：花前月下，湖畔溪邊。英男俊女，裸擁歡笑。

緊張處：千軍萬馬，追殺凶狠，快刃之中，險裏逃生。

「年年明月夜」是一部提倡生產事業的教育影片！

## 今天日夜三場

女主角 由修甲女一躍而為影星的 愛蓮

「為民前鋒」主角是 蕙蘭

男主角 紅極一時的小生「擊城火封」主角是 唐亞 美契

廿世紀福克斯驚險緊張新作

# 自由天地

萬千為自由而戰的受難者！

國門民變 羣眾暴動 聲勢浩大 場面偉大

昨天滿座 今天早請

## 大觀

早十二時三刻 晚六時三刻

今日早晚加演反串

張壽臣 全體 金萬昌 女藝員 侯一塵 合演 新異諧謔 逛燈 笑話百出 瞎子

其他節目照常

榮劍塵 早 三本細侯 晚 三本沉香床

白雲鵬 早 哭祖廟 晚 三顧茅廬

林紅玉 早 截江 晚 遊武廟

【票價一角 起碼不收茶資小費】

## 律師高銓代表武曹氏等緊要聲明

本律師茲據武曹氏徐曹氏等來所聲稱：一 先父運元公不幸於前年病故所遺財產計莊子號家胡同六號及西南城角福興胡同五號住房兩所依法自應由本人等及胞弟曹德銳共同繼承今胞弟德銳不幸去世所有本人等應分財產被告曹陶氏意圖佔不還除已向天津地方法院訴追外誠恐被告曹陶氏乘間將遺產朦混抵押出售即新登報聲明自後如有上項情事發生本人等概認無效」等語前來合代登報聲明務新各界人士注意為幸

高銓法律事務所 天津法租界二十四號路普愛里四十六號

## 凱記公司總店遷移

東北城角官銀號路西 電話二四二八七 現已正式賣貨 門東由北

各種夾銀首飾品陳列豐富

歡迎各界參觀指導

天津支店法租界梨棧電話四〇四三二

北京臨時售貨處新址東安門大街路北八十一號

## 請吸有三大特點的哈德門牌香烟

烟絲好 香味妙 價錢廉

各紙烟店均有代售

## 今天開演完全新版

新環球偉大出品 武俠巨片

# 四騎士

大減價一律一角

## 遺失作廢

敝人前在天津大陸銀行租用第一五二三號保險箱一隻領用第一八一一六號鑰匙一把及留印鑑杜韞石印鑑文鋼質方形圖章一枚又天津華銀行黃家花園辦事處生活儲金一杜潤書名下第一四九三號存摺一個併遺失途分向該行聲請掛失特再登報聲明嗣後無論落於何人之手一概作廢 杜韞石啓

## 遺失中央儲蓄會會單啓事

鄙人所執中央儲蓄會第四一三六〇號甲乙戶名黃貞半會會單業經遺失除向該會掛失外特此登報聲明作廢嗣後該會單如再發現概作無效特此登報聲明 儲戶黃貞啓

## 信義堂王書卷退股聲明

啓者鄙人先父王景餘生前於民國二十六年正月與三元堂王書堂合資開設信生成織布廠現因鄙人不欲繼續營業情願讓與三元堂王書堂獨自承作字號改為信生成全記所有信生成欠內欠外應酬作保以及一切糾葛不清等事均歸信生成全記王書堂担負完全責任與鄙人毫不相干以後生意盈虧均與鄙人無涉除立分字據外特此聲明 鄙人王書卷啓

# 日華經濟協議會 審議華北土地改良事項

【北京十九日同盟電】第六日華經濟協議會。十九日午後六時，於北京該會會議室擧行矣。出席者計王會長，及平生副會長，並王蔭泰，朱深，湯本陽，何曾波，各委員。對「華北土地改良」問題加以審議。結果決定迅速實施之矣。關於方法大體如左。〔一〕鑒於事業之緊張性。由重點主義施行之。〔二〕事業之本體。由臨時政府建設總署。以許可制由會社等當之。〔三〕右所要資金。由財政適宜支出之。〔四〕土地收買等不法行爲者。發動地土收用法。對此防止之。尙由澤秘書長以談話形式發表如左。『武漢攻略後。[illegible]變乃入於新階段。爲使日華經濟合理。及對立經濟依存方針計。乃有[illegible]及中國農業問題。並關於如何可使產業。得到開發之基礎條件等。尙須待治安復舊所賜與也。但目下之經濟工作者。即不需過多之資材。來救濟農民。防止共匪賊化也。起立勞力本位之土木事業。爲最恰之方法也。於第五六兩次會議際。依如左理由。及對「關於華北土地改良」加以審議。以增棉花。及自給食料。於華北增進農業金爲目的。並防止水旱。爲增進地方計。由於增設灌溉設備。及改良既耕地及開墾鹽地。及低溫地等之根本方針等。均於日華兩國委員間作無隔意的協議矣。並鑑於華北氣象土壤等自然上之諸種條件之特殊性。爲圖謀防除災害及開墾荒蕪地等。努力保持治水事業。取同連繫。對其田之灌溉。對堿地之洗堿。低地之排水等工作上使農業增產以資安定民生也』

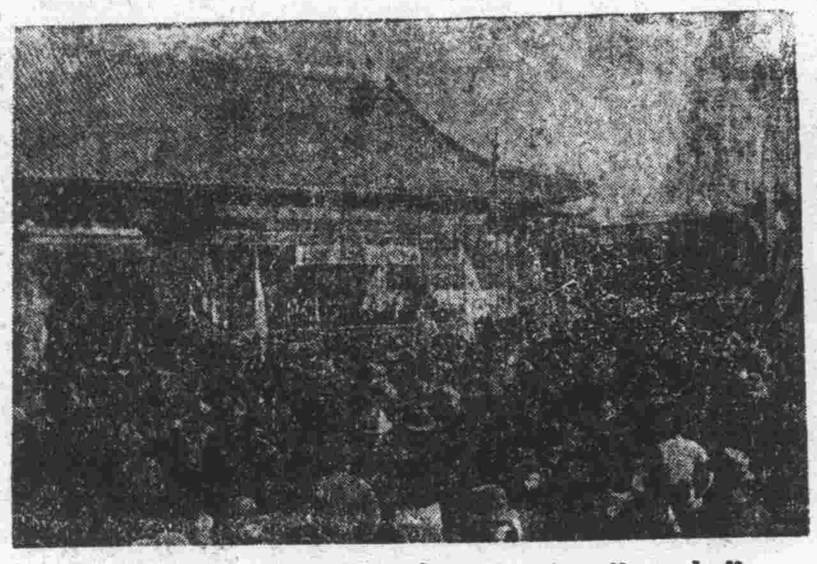

←北京反共救國大會參加民衆之熱鬧情形→

# 揭開反共救國序幕

黨共禍國。歷年內戰。國人遭受犧牲荼毒者・不可勝計。去年事變・黨共反復勾結。戰事還延。民無噍類。首都爰於十六日在太和殿遂重舉行中央反共救國大會臨時政府委員及各省市官長・均行蒞會。王揖唐總[illegible]主席。致開會辭。王克敏行政委員長宣讀大會宣言及閉會辭・在閉會辭中。曾謂反共救國・爲東亞和平實現之第一步・情詞懇摯。促使民衆之醒悟。全華北各地反共救國運動。遂由是而揭開序幕矣・北京特別市・繼於十八日在

中央公園。舉行反共救國大會・參加市民十餘萬人。屆時[illegible]踵接・盛況空前・市長余晉龢・政府代表王揖唐總長・及各界來賓分別致詞後・即朗讀宣言。發表通電。在羣衆高呼中華民國萬歲聲中閉會。全北京市民反共救國之熱烈情緒。得以充分之發揮・其他各省市・亦將於近兩三日內・繼續舉行大會、熱烈情況・當可預卜也。自武漢陷落以後。中國已演成新時期。情況・政治日向明朗境地推進・華北民衆・如大夢蘇醒・實行官民一體之提

攜。將蔣政權完全抹煞・而以蓬勃之熱烈情緒・推進建設新中國的工作・並由於事實之表證・一般民衆・咸有使此種工作・於最近完成的決心・現在華北民衆・對於國民黨之虛僞宣傳。已經完全不相信。而瞭解日本之眞意・在求東亞和平・並無領土野心・遂滋生極堅固之善鄰情緒・與日本政府不轉移之態度相合・眞正實行中日提攜・建設東亞新秩序・此種運動・亦正蓬勃・而有一發不可遏止之勢・共產黨係無人道之一切行爲・現時已

引起民衆之公憤・不僅對共產黨發生極大之反感・只有急起驅逐共產黨之形勢・此種人民自覺思想・對於新中國建設工作・亟有極重大帮助・即對建設東亞和平・亦有莫大裨益・是以殘忍之共產黨・不久之將來・便不能在中國境內爲非作歹矣・由連日事實觀之・臨時政府要人・及各機關代表・皆具有熱烈反共建設新中國之意志・同時一般民衆・更是聞風而恩嚮應之・故首都瀰漫反倒蔣及建設東亞新秩序之氣運・形成反共救國運動之大本營・爲領導全中國民衆之基地・中華民國前途・東亞和平前途・均將由是而放一異彩矣・

日機空襲西北後

# 抗日勢力潰滅

## 黨軍遊擊戰已無用

【〇〇基地十九日同盟電】日陸軍機。月之十五日起。對中俄連絡綫之要衝蘭州大空襲後。繼對五原，寧夏，以及偏關，神木，榆林，等地黨軍散在處加以空襲。確爲根滅抗日勢力也。且由於五原寧夏之空襲。西安，蘭州，新疆，公路均極有影響。再受蔣嚴命死守五原之馬膽鴻軍。全已陷於混亂矣。更有聞日軍將至之風。首先逃走者。更有企對河曲偏關中心沿長城綫據守神木榆林之蒙古聯盟自治政府區城伊克昭盟境擾亂之新編第五路軍。及第八路軍。傅作義，馬膽鴻，何柱國等雜軍。亦由西安被日機空炸。而其得意之遊擊戰法遂至無用矣。且今後收戰下之西北將領動向均惹人注目中

## 民衆月刊 定期出版

本市社敎機關自奉令改組。對於推進社敎不遺餘力。近鑒於本市缺乏適當之大衆讀物。特聯合發行一種月刊。定名「民衆」。創刊號定本月二十日出版。內中主要者。計有市公署飯野輔佐官之「民敎之使命」李革痴局長之「所謂五帝」等其他目錄不勝枚舉。預料該刊出版。定卜不脛而走云。


**大陸廣告公司**

專辦各種 報紙廣告
收費最廉 信用可靠
如蒙委託 無任歡迎

天津法租界海大道五十八號 電話三二九四〇號

介紹 **直言神相**

鍾金聲先生，自幼業儒，對於命相易學，獨得其妙，遍遊勝埠鎮區，成續卓瞻，各界士媛，醒不驚服，可緬慧眼天生．余等閒名造訪，其評斷經過，歷歷指出，至於目前環境，未來禍福，又敢直言不諱，現值多故之秋，驟息萬變，各界倘有懷疑莫釋者，可請蒞止一談，定有圓滿之解答，相金一圓，卜課五角，寓法租界惠中飯店三樓十七號

李桐軒 趙景堯 仝啓

**四巴諾露戒除** 吸毒者注意

大烟 白面 用藥少 痛苦無
嗎啡 金丹 斷癮快 定價廉

華北總經理 天津特別一區海大道十二號公濟大藥房
本藥房爲宣傳起見特備四巴諾露樣品奉贈並聘男女醫師代爲注射完全免費

附設 男女花柳皮膚專科

△皮膚科▽用德國最新皮膚注射新藥治療濕氣疥癬及各種頑固皮膚病在旁處會經注擦藥屢治不愈者用本藥一針立愈三針除根小兒及不願注射者另有內服藥功效與注射同 女子有女大夫担任治療
△花柳科▽無論一二三期梅毒急慢性淋病橫痃睪丸炎俱用最新法治療見效迅收費廉對於多年不好之慢性淋病及女子白帶保證於四十八小時除根
時間 上午九時至下午八時
特一區大營門海大道十二號公濟大藥房啓

**中原公司鞋部**

貨品特色
樣式——趨時美觀
質料——高貴耐用
價錢——低廉薄利
歡迎參觀

總店：日界旭街 分店：法界二十七號路

前北平國醫學院喉科教授中醫王春閣大夫

**喉症** 治療負責

咽喉腫痛破爛氣不通順飲食難下咳嗽痰多白喉已破未破鵝口乳蛾喉癬喉痺喉風木舌雀舌牙疳口疳均能立效 醫寓英界三十七號世界里三號 電話三局二八六七號 普通門診下午特別門診隨時出診臨時面定

**一品膏**

一品膏主治咳嗽勞傷肚子疼腰疼筋骨麻木遺精不思飲食月經不調胎產等病每貼一元不折不扣亦無大小貼初一十五亦不減價專售處北海樓對過胡同德茂源 法界泰康商場德茂源

**餘昌鐘表行**

新到大批電表
電氣掛表 式樣新穎 走時準確 看點方便
總行：天增里
分行：官銀號

**尙伯華大夫**

化驗血糞尿痰及其他分泌物並行細菌培養動物試驗統治內外各科
特二區大佛寺旁林家胡同中午十二時至二時又五至六時星期早九至十二時
電話四〇三四五號


## 遺失聲明

今鄙人失慎將東馬路郵政儲金匯業分局第三四五號儲金簿及圖章均行遺失除向該局掛失另換新簿圖章具領新簿外無論落於華洋人手一概作廢今特登報聲明

周獻甲啓

## 遺失聲明

鄙人在河北總站郵政總局存款簿壹紙三七一號遺失無論落於何人手作廢特此聲明

葉樹殖本人謹啓


**桃花江** 南酒 蘇菜

**天祥綢緞呢絨時裝商店**

法租界天祥市場前門 電話三局二七八〇號

▶十萬元犧牲貨行將告罄購者從速◀

新到 **各種絲絨袍料** 大拋賣


## 梁煥宸聲明圖章遺失

啓者前在天津梨棧中國銀行開有活期儲蓄存款存摺號碼爲二一〇四號原在該行留有長方形篆文梁煥宸印字樣印鑑圖章以憑取款茲因於廿七年七月三十日在樂亭地方將此項印鑑圖章遺失除向該行聲明並另換新印鑑圖章外前項圖章無論被何人拾得概作無效特此聲明

## 遺失作廢

[illegible]人[illegible]在天津大[illegible]三二號保險箱一隻領有[illegible]鑰匙一把及銀印鑑[illegible]形圖章一枚又天津[illegible]華農生活儲金杜潤譜名下第一[illegible]存摺一個[illegible]遺失除分向該行[illegible]特再登報聲明嗣後無論落於何人之手一概作廢

杜韞石啓

# 冀各道縣分別舉行救國會

## 喚起農民加以深刻印象　黨共窮途末路益趨潰滅

【本市特訊】粵漢既陷。大局底定。臨時維新兩政府。為剷除黨共。實現東亞和平。特發起舉行反共救國大會。京津兩地。已分別舉行大會竣事。現冀省各縣。為喚起一般農民對此加以深刻印象起見。特發定舉行日程。分別呈報到省。茲彙誌如次。十一月三十日冀東道。十二月六日津海道。十二月八日保定道。十二月十二日冀南道。十一月三十日通縣。順義。密雲。懷柔。昌平。薊縣。十二月一日平谷。三河。香河。興隆。遵化。玉田。二日寶坻。寧河。灤縣。豐潤。遷安。三日盧龍。臨榆。撫寧。昌黎。樂亭。四日天津。武甯。安次。永清。固安。五日。大興。宛平。涿縣。良鄉。房山。六日滄縣。靜海。新海。鹽山。慶雲。大城。青縣。七日南皮。交河。東光。吳橋。縣城。故城。八日滿城。完縣。高陽。九日淶水。定興。望都。徐水。容城。十日定縣。無極。新樂。行唐。藁城。十一日正定。平山。井陘。獲鹿。欒城。十二日邢台。清豐。濮陽。平鄉。南樂。威縣。十三日趙縣。元氏。贊皇。高邑。內邱。臨城。十四日堯山。大名。雞澤。永年。邯鄲。磁縣。十五日肥鄉。沙河。南和。任縣云

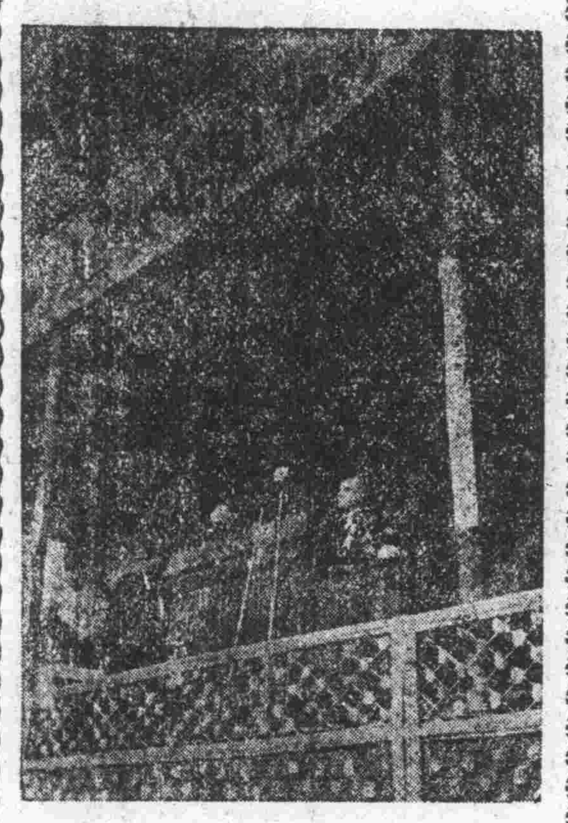

北京反共救國大會之主席台

## 赤穗津少佐視察塘沽警務

【塘沽通訊】赤穗津少佐。十八日赴塘沽視察警政。警務局重要職員。均到車站恭迎。少佐下車後。即由竹下隊長陪赴警務局。到局稍事休息。親到各科處室視察一週。並垂訓一切。遂赴大沽視察云。

## 裕昌五金行搶匪　昨日被捕落網　起出大批槍械

【本市特訊】警察局偵緝一隊隊長管錦凱。昨率同隊員等。會同日警署偵緝人員。在盛德里盛福班內。捕獲轟動全市行搶東浮橋小洋貨街裕昌五金行之搶犯王涵（即是王成志）夥匪張寶明。齋秀成。等三名。當即將三犯帶隊訊問。據王匪供稱手槍藏於南開大平里門牌五號。陳元義家內。

## 報道部川口部長招新聞界談話

### 指示各報進行方針　對出特刊表示感謝

【本市特訊】北京報道部川口部長為參加此間反共救國運動來津後。適日分訪各方首要。蹤為忙碌。茲川口部長於昨（二十日）下午三時假日租界日本總事館邀集津市各報社負責人談話。新聞事業管理所長閣家統。顧問市橋。檢査主任蘇鐵鳴亦參加。屆時均準時到達。席間川口部長發表談話。首對此次各報社發表反共特刊。表示感激。並對時局目前情形述設甚詳。對於今後新聞之措施亦有所指示。迄四時許始歡散。聞川口部長在津不擬久延。日內卽行返京云。

由隊派偵緝員等。到陳某家中將手槍三支起出。子彈共十九粒。並在陳某家中捕獲嫌疑犯李鳳林。邢福田。馮善成。李勝林。陳文義等五人。及槍支一併帶隊訊後。解送警察局訊辦云。


## 特別大贈送

七天

（由十一月廿日至廿六日止）

南洋雅必佐蝦鬆　買兩罐送一罐

迴者敝行監製之『雅必佐蝦鬆』自南洋運津銷售以來。以期僅只兩月。頗蒙各界贊許。以致有意想不到之成績。茲爲推廣銷路。酬謝主顧起見。不惜犧牲。削本大贈送一星期。過期仍售原價。良機不再。尚希　公鑒為幸　如蒙購買。請向本行津市各代售處。均可得到贈送之優待

天津光懋食品商行謹啓

天一無線電社

普通三四燈收音機經本社改裝以後担保能聽全國電台

義租界東馬路聖心里

4230

你猜是什麼？



## 遺失滙票緊要聲明

茲遺失匯票十四張計由教化天和興匯來天津本號照付一張第三一二七號姚林閣名下國幣拾伍元天津字義銀行照付者一張第四八八二號倪成海名下國幣陸元又德義銀行照付一張四四三八號朱廷貴名下國幣貳百元又功成銀行照付一張計站字二九二六號處號修名下國幣四拾元又功成銀行照付一張計奉字七七三〇號王仁輔名下國幣四拾元又德義銀行照付者　張計銀字五二九三號王作全名下國幣一拾伍元又德義銀行照付者一張計銀字貳二九九號王作祥名下國幣五拾伍元又新京益通銀行匯津照付者一張計長字一四三六號王靖齋名下國幣七拾元又由西安興茂銀行匯來天興茂照付一張二三二六號常白春名下國幣壹拾伍元又以安東義來銀行匯來字慶銀號照付一張計樺字九九四號劉儉名下國幣貳拾伍元又益興珍內公順銀行照付者一張計錦字七二七號陽克儉名下國幣貳拾元以上共計十四張礁經路途遺失茲已在該各照付家掛失除　面具保領款外合再登報鄭重聲明嗣後此票無論慈於中外人手蓋作廢紙

同和成謹啓


## 關於應付新時局之討論徵文啓事

茲當廣東武漢復歸之後。大勢已屆轉變之期。中國前途。百端待理。應如何喚起反共倒蔣之輿論。因而達到停戰救國之主張。實賴我民衆充分自由發抒意見。以樹立正確健全之言論。此項宗旨。見於政府聯合委員會第二次宣言（見十一月四日各報）。而友邦政府之新聲明（見十一月四日各報）。期望我國分負實現東亞新秩序建設之任務。尤爲懇切。應如何促進實現。亦我國人所與研討。希各界人士之就以上主旨發爲文章。無論何種文體。均所歡迎。篇幅長短。亦不拘定。徵募辦法略如左述。如能舉出事實證據。以助發揮。尤爲合用。例如共黨過去現在種種罪惡。以及抗戰之徒苦吾民。均可盡量指出實證也。◇徵求論文綱要◇題目。關於應付新時局之討論主催。天津新聞記者協會。審査。由協會審査之。截止日期。十一月二十五日。嘗選發表日期。十二月五日在各新聞紙連日揭載。字數限。入選名額。一等一名。二等二名。三等三名。佳作（甲）五十名以內。（乙）百名以內。獎金。一等一百元。二等各五十元。三等各三十五元。佳作（甲）各二十元。（乙）各十元。收稿處。天津河東特二區新聞記者協會。


## 律師張士駿代松林堂曹鳳威巽安堂郭繩如買賣房產啓事

頃據委託人松林堂曹代表人與巽安堂郭代表人共同委稱巽安堂郭價買松林堂曹所有坐落天津英推廣租界四十三號路十五號房地即第八段第九十九號地一畝五分七厘三毫並地上全部建築物業於十一月九日成立買賣契約除依法登記過戶外特共同委請代爲登報聲明該項產權自成契之日起即移轉於巽安堂等語前來相應代爲聲明此啓

本律師事務所天津英租界四十一號路九十四號電話二局三二八一號



仁丹

# 康健·和諧之仁丹

最合理想的保健的仁丹

現在到處蘇生了郁香的仁丹和民衆强壯的康健。

請看！

康健和諧的親睦譜罷！

各地均有出售

分行　天津日租界　仁丹公司



## 預防腦冲血　痰絕中風　益元丹

[illegible]中風絕症也。一日猝發。重者剎那氣絕。輕者釀成殘疾。人皆知其可畏。而不預防。何故。緣以前之病狀甚微。人多忽視。遂至不可收拾。本社根據古方。繼以經驗。知此症預發之時。必有下列各種現象。如速服益元丹。則痰絕中風。既可消於無形。而身體之健康。亦隨之而增益。防微杜漸。其在斯乎。

『預發之症此藥主治有此病而服此藥』（一）血壓高。上盛下虛（二）頭部倚枕之時間一長。即覺有似痛非痛或麻（三）眼睛無精彩。上眼皮提起若費力（四）有時臟或硬（五）常不能混合（六）[illegible]（七）形容多苦常（八）坐時頭下垂。似睡非睡（九）兩顴筋肉有時抽掣或發紅熱（十）口角不時流涎（十一）手足十指有時痛或麻木『附治之症』（一）夜多小便（二）腳後根痛（三）偶而咳嗽痰鹹（四）夜夢遺精（五）心腎不交。夜不成寐（六）大便努力而小便先出白精（七）手足酸力不足（八）[illegible]　每瓶一元六角

婦女慈航丹　清涼散（主治）清暑。防疫。避瘟。去暑火。明耳目。提神醒腦。治暈尤有特效。

益元製藥社　天津法租界[illegible]

王朗孫大夫　照常應診


五色國旗飄揚共黨消滅無形統一反共意志作新中國之新民

新天津報

內科專家 田爾康大夫特設分診所｜法界廿一號路壽德大樓四樓七十三號 時間｜每日下午二時半至五時 門診五時後出診 上午九時至十二時仍在義租界大馬路三十二號 電話四〇〇六一號

創製「癮癧特效藥」「癮癧烟」 只用平常的吸烟法 根治一切氣癮鼠瘡 每料實價洋四元 郵資三角 天津市獨家經理法租界北洋廣告公司

# 三俠劍

張杰鑫作 劉子靜校正 （六七）

有作商登記標權著 翻印必究

決無心傷害你，難道說錯在明清八義之情上，還能夠不原諒嗎，蔣員外聽大家說了這片言語，思前想後不由得心異難過，虎月之中竟落下了幾點英雄淚，長噗一聲道，實話跟衆位說吧，道備後兒雖然是八拜兒弟的，皆內我無兒無女，向來拿他當親生之子一般，不用說他還有不得已的情申，就讓是他一時糊塗，傷了我的眼睛，既然來到非的面前，我是生什變也不能說，上有許哥下有我死去的兒弟，這兩個人還全都不用說，我要是對孩亢發生了惡感，我自己就對不起我自己，孩兒你就起來吧，依着德春還說不成，非要教蔣員外無論輕重也得責罰，還是屠大爺何天休二人，對於這件事設法調停，從中出了一個主意，既然蔣老俠客愛惜侄兒不肯責罰，老人家[illegible]春又怕對不過兒弟，非教責罰不可，照着這樣說什變時侯才能算完，不如就教都康拜蔣後為義父，從此爺兒倆如同親爻子，郁康蓋孝為贖一箭之罪，老員外疼愛孩子以全朋友之義，這句話說出來，蔣員外心中喜悅，可不能首先答應，德春說道，都康這個事可不是勉強的，你如梟甘心願意你就點頭，郁康聽了連連叫道老師，弟子這是求之不得的事，二叔關着層層面子，不會責罰於我，我的罪過，就尊終身難贖了，我就怕我叔父不點頭，如果他老人家耍是能夠點頭，那就賓准許我贖罪，心裏還有這個侄兒，不然老人家必然是心懷芥帶，都康只可講死而己，大家又向蔣員外間道，老英雄話您也聽明自了，點頭不點頭可就在你一句話了，蔣仁德聽到這裏，長噗了一口氣，叫了聲衆位弟兒，據情理說此舉沒用，侄兒豈不是跟兒子一樣嗎，怎奈這御話擠到這裏，比如說我不答應，衆位必然說我仍有懷恨之心，就連孩子這一方面，也必然有這倆意思，別的我也不用說了，我答應就是了，老頭子蔣仁德說出這句話來，把衆人喜的不得了，德春讓孩兒先碰個頭起來，回頭再止式行禮 郁康拜龍站起身形，何天休這才跟德春蔣員外等說道，屠老鏢主是我一位老哥哥，一旦之問被侯七從中蠢惑，又過見我這個岔家畜生性濁，幾乎沒惹起一場大禍，據我想這種兒子，沒有倒好，說能便盼附嘍兵將少塞主捆了：與那侯七一同毅死，這個地方就叫山令，嘍兵不敢不聽，可是少塞主何冠軍也不含乎，聽見爹爹說出這句話來，自己就把變手一揹，這個功夫，屠燦蔣後德春三個老頭兒又替何冠軍講情道，錯在一人，無論如何後子也是年輕，有了這一次經驗，以後便沒有窗種事了，說了好半天，老寨主才點頭，為何冠軍與請位磕頭賠禮，全都完了事，洎才將小侯七殺死，臨殺之時，閒他窯不窩，小子說道，我就叫白作自受，死也不寃，這才一刀將他的人頭斬落，祭奠完了死去的幾位小弟兒，也給這小子備了一口薄材，還高阜之處將三位小英雄雍埋，侯七理在山根底下，得個事全都辦完了，老寨主何天休，置備上等酒席，並且禦備天叫君親師祭奠桌，敘都康對天變警拜認義父，行禮之後，大家坐在一處喝喜酒，在酒席縫前說塋個朋話，說來說去說到了台彎的事，屠大帶洗因買賣未克雖身，故此未能前去，

# 雍正劍俠圖

常杰淼著述 劉子靜校正 （七四）

有作商登記標權著 翻印必究

假如說不尹有此女為累，早歲不在人世了，今天見杜老劍客沒有別事相求，歲求你老人家物色一位光明正大的少年英雄，給素蓮完成了終身大事，未知你肯其援助否，杜古一聽這個事可不算什戀，大哥于庭所認識的公賠之人很多，年青的也不少，從中挑挑選還，給姑娘說個人家那閨不難，自已想對這裏，遂說道，就是這個事，老太太你就放心吧，這事我一定能夠辦的到，老太太說道，不成，我這變一說，你就這變一答瀘可辦不了，你由我這裏回去，必須把素蓮帶回天錫山，我的一番心思，才尊是完全解決了，果然你肯客應這陵事，老身別無可贈，有些須心意遂給你老人家就是了，說道這裏，老太太擺手教素蓮到屋中去取，姑娘進去便據出一個四四方方扁形的硬木匣，杜爺心裏納悶，還以為是老太太有點兒積蓄，教我把姑娘帶走，也一供攜帶着，一半奉遂於我，那一半作為姑娘的陪嫁，及至見了這個木匣，才姐道所想的不對，因為這個木匣太扁，不用說裝金銀裝不了多少，就讓完全是珍實玉爺，又能值幾何，正然恩想就聽老太太說道，杜老劍客當然你不知道道是什戀物件吧，宴面非金非銀，就是老天殺的請來的那個老道趙福清，在朱家堡內前後三道院擺的各種消息埋伏的全圖，我們母女不認識宇，不然照圖所說各處機關全都破的了，你老人家將此闔傘去輔助你的朋友，再打朱家堡可親太容易了，杜爺一聽朵家堡的全圖在此，這一喜歡可非同小可，趕緊說道，既然你能夠洩瀰這個秘密，可見是心存正義，有此天良神鬼必佑，就是杜古帶回此圖，同來來到朱家堡，將消息完全打破，對於二位莊主，不過就是說法勸解，報你這份意恩，絕不能以國法論罪，何氏太太點頭稱謝，然後又找來一個的時將周便包好，叫杜爺精在了身上，那個意思打算教女兒送老人家一同出莊，有誰知天信任候到了，恐怕路途上有些個不便，只可教杜爺在莊內住了一夜，次日又等了一天，所有時切吃喝，素蓮姑娘無酬的非常週到，在老頭子吃完了晚飯之後，姑娘問老人家你果然帶我到天錫山去嗎，杜爺答道，是呀，既要你母親如此東託，我如何能夠不管呢，姑娘聞聽據了搖頭道，你打算帶我去我也不去，杜爺一聽這個廠煩才來，遂問道，這是怎變句話，既然不打算跟我前去，為什變不當着你的母親把話說明呢，究竟有什變原因，或者你不信任我，你也可以把話跟我說明，姑娘擺手說道全都不對，昨天晚聞說是送你出莊，那個時候也並不晚，是我沒敢送你老人家出去，因為什變呢，我不是單把你送走了，我還回來，因為咱們爺兒倆一走，就全都回歸天錫山去了，我的母親心裏所記罪的，可就是我一個人，這個話也早就跟你說明白了，不是因為我他早就不在人世了，現在既把我託付到你這恩，你老人家就算一身無業得，只要我前腳一走，，人家必是要尋短見，因為那時當着他老人家這個話雜以說明，所以我才說天時太晚，了走不便，緩遲一天眼你老人家計議個兩全之法，邊是你老人家沒法說不帶我走才好，杜爺道編時候，急了人家素蓮這片言語，

［共防共剿共是國人三大任務 實行反共救國澈底打倒國民黨］

# 戒煙膠囊

病除每盒洋一元 兩瓣寄費三角

永德藥房 設天津法租界泰康商場二樓 代售

德臣氏發明功能清血斷癮凡吸鴉片一二錢吸白面一二分者服藥一料準能擔保劉除並無頂癮之藥料決無痛苦不與公事每料二十四付附代藥水一瓶買四付原價十六元收半價八元

北馬路西首文品商行東馬路天順各京報房▲濟南三馬路大
同津東唐山新立街中西藥房張家口明德南街春和玉藥店

# 黃病

治黃丸一盒保好凡有週身面目金黃七竅皮膚鼻落黃面重者喪生此症險矣服此丸藥到

沈少山

# 淋病一盒藥

名符其實 一盒斷根

淋病乃是花柳病中一種最難除根之病用藥稍一不慎即能轉變他症決非專以說科學作廣告者能治此病非有實地經驗絕無一定把握本醫研究此藥實驗三十年始告成功專治急性慢性五淋白濁精糊馬口尿道灼疼淋後偏墜腎虛老濁粘液不斷凡是淋病一盒完全除根藥性和平保無流弊小盒二元大盒四元

天津總售處 久春堂分店 法界天祥市場後二十五號路北頭＝濟南西門內久春堂分銷 日界蘆莊子橋立街東首路南＝函購加郵三角直接天津

久春堂

# 保險停孕丹

預防難產

此藥日界橋立街久春堂獨家經理確有多年經驗決不誤病亦無傷害乃為婦科防病良藥婦人最危險者莫過於臨產艱難血暈血迷或因生育過多身虛體弱每一受孕即感多病經濟負擔既重撫育更屬困難至於孕後打胎不如避孕二年以資保養身體確為婦女延壽秘訣大盒五元避孕二載小盒三元准停一年服後月經照常體質格外健康另有詳單說明各省函購外加郵費三角郵票代價郵局負責代收貨價匯款購藥一律照寄決不遲悞

天津總售處 久春堂藥房 日界蘆莊子橋立街 分店法界廿五號路 濟南將軍街久春堂

# 花柳毒症金丹

專治男女小便紅腫下疳破爛魚口便毒橫痃撤尿刺痛淋白淋紅淋黃精糊馬口溺道膿痰串入骨楊梅紅點疥瘡四肢酸懶疼痛惡毒上壯凡官節氣倒發年久老毒一切纏綿之症一服痊愈立保永無再犯每付六角每打十二付六元日久病深加料每付一元每打十二付拾圓尤為有益者如未過花柳之人生長瘡癤膿潰炎爛疥毒惡症服用更保安然痊愈此二種藥品函購郵費三角

開口金丹 凡落草小兒服此保他日後心處當特准能發見紅點以透出紅點為度胎毒解矣日後花疹抽瘋百病不生如大人染過花柳落草小兒服用更良永保瘡癤腫爛疹痘出花疹抽瘋百病一概不生每付八角▲開設天津東門南路西胡同姚鑫森醫師大藥房製▲代售東馬路天順報房

# 淋病担保除根

淋菌繁殖溫度在攝氏表三十四度至三十七度之間發育繁殖三十八度至四十度以上完全死滅此試驗原則乃有電熱器之發明本院最近新由外國購來此器專供治療急慢性淋病之用即多年不治之老淋亦可於最短期間完全除根凡來診治者莫不著手成春誠近世治淋病最好方法也淋病之難治人皆知自此器出世以來淋病一科迎刃而解凡患者諸君萬勿失之交臂是幸

英界廣東路榮善里七號電話三局三九五七號 伯壎花柳病診療院啟

感謝名醫 孫蓉溪大夫

啟者家叔於七月內患對口瘡發現甚劇疼痛難忍據人皆云此症須用割治鄙人因若用割治法病人難免痛苦屬經至友郭秀章君云孫蓉溪大夫對於此症不用刀剪獨有特效療法遂煩介紹診視果然不動刀剪外敷藥內服藥經治之後家叔即覺痛苦頓失日日見效頓消淨才將月餘而瘡口已平復如初大症痊愈矣鄙人感激之餘用特登報頌揚俾病家知所聞津馬西醫孫大夫現寓法租界三十三號路福壽里旁

法租界六號路一一二號高松如啟

# 北京德壽堂舒肝丸到津

總號北京崇外南小市口路西 天津支店北門東裕昌棧六十五號電話二局三八九號 天津市內各百貨店京報房廣告社均有代售

國術珍聞

# 少林七十二藝練法

國術家金鐘君秉少林寺妙興方丈遺稿彙集少林宗派各種功夫如點穴卸骨擒拿飛行輕身竄縱跳躍夜眼泅水鐵布衫金鐘罩鐵砂掌硃砂掌大力鷹手內功外功等凡八十餘種文字卅萬言插圖八十餘幅印刷精美材料豐富原售二元發售及同道讀者減售一元外埠郵費加一角郵票通用

天津北馬路考工廠同成公內五洲廣告社發行

# 開灤礦務總局廣告

煤質提高 重量十足

| | |
|---|---|
| 歸過塊煤 | 每公噸十四元五角 |
| 機車原塊 | 每公噸十三元五角 |
| 二號混煤 | 每公噸十三元正 |
| 特別末煤（如有現貨） | 每公噸十三元五角 |
| 一號末煤（如有現貨） | 每公噸十二元五角 |
| 二號末煤 | 每公噸十二元正 |

上開價目係在礦交貨如欲送往外埠加腳力一元

## 鹽山剿匪大捷
### 匪首成擒救出人票三名

【同盟社滄縣通訊】近日天漸寒。冬防極闊重要。滄鹽公路。為交通瑚喉。商旅頻繁。少數土匪。乃化裴農人濟伏於卜老橋。李家舖。辛店一禦。行劫攔路。商民被其害者不知凡幾。驪山縣知專趙汝笆踞報後。以該匪等於青天內日之下。竟敢如此行爲。殊屬不法已極。特嚴飭保衛團▯嘯長劉得山。帶隊組捕。並探得該匪均匪居於滄屬何呂店。故一面又行文滄縣當局。一面於十二日早三時。由該副▯長舉領部下四十名。並協同民嚶五十餘名。前赴匪巢。行搖該村天尙來饒。當將匪首吳起住宅包圍。該匪竟敢持槍拒捕。一時槍聲大作。時有保衛團分除長趙天禎。奮不顧身。勇往直前。於彈雨槍林中。將該匪抱住。常場岌擒。他匪見此情形。均皆逃散。搜查之結果。救出滄縣三撥莊被綁之農民二人。及生檢匪吳白一名。撥匪首所使之▯槍一支。遂至部高唱凱旋歐而還。趙縣長以保衛闖組匪迅速。已擬予以奬勵。從此滄鹽交通。當可安靜如常。各處商民聞訊。無不喜形於色云。

## 吳橋整備冬防
### 治安業已日趨鞏固

【同盟社滄縣通訊】吳橋縣自成立警務局以來。對於縣境治安。已擬有具體辦法。於十月二十二日至本月四日中間。曾努力於剿匪工作。由警務局長率所部幹警。並會同防軍。對於擾亂地方之葛匪。予以殲滅的打擊。該匪部傷亡極重。已無再起之能力。該暨為謀冬防之犨固。特於日前召翺治安會議。各界代表均予列席。由局長主席。討論關於冬防之種種設施。已決定效組自衛團為保衛團以充實防禦力量。並於連鎮四週。建設連環砲壘。將原有之壕塹城垣。加高培厚。以期萬全。一面與防軍取緊密之連絡。並規定種種之巧妙通信法。以便備於匪警。該縣經此一番籌備。治安將益趨鞏固矣。

## 以工代賑
### 宣撫班募工人

【楊村通訊】友邦日軍宣撫班。自事變後。置行於各地宜撫安民以來。軍尋方面。雖然繁忙。而對於一般民衆幸福。仍然十分關心。以前發給貧民大批食糧。及接濟紆種。貧民得實惠。莫不感激萬分。現該班鑒於勞苦工友生活奇窖。無以為生。決定本以工代賑精神。招募大批工人。予以工作、以便工友於生活上僅得十線出路。並於名地散依傳單、其募工辦法章程。每日工資八角以上。資格強健者。思想堅定者。年齡十八歲以上。四十五歲以下。安家費十元以內。工作計有士木，採職，採金，建築等。報名於宣撫班內。該班此舉。法良議善。一般民衆。提早報名。幸勿交胃失之云。（六八）


絲棉毛蔴織品萬有總庫

# 敦慶隆

法租界分店一週年紀念
秋季各貨大推銷
總店：估衣街西口


## 于公案

有著作權　商標登記　翻印必究
嚴桐坡述　劉子清校正

（一〇六）

容心封我的鏢銀，還說什麼，我們不信規矩：這不是強辭奪理賜，張勝驗了這話，氣往上擡，遂冷笑一聲，叫道，娃魯的，你不必曉舌，常買說得好，相打無好手，相罵無好口，又道；刀槍無眼，一時收招不往，殺死丁茂也是有的，可是，這話無法證明，我也犯不上跟你解釋，你既說我是容心封你的鏢銀，就算是容心封你，你又能把我涙輕樣，魯敬聽了，勃然大怒，因喝道，我就要你的命，還我鏢銀，張勝哈哈一陣狂笑道；你有多大本領，昔敢說此大話，我倒要請教，回頭叫道來呀，嘍卒們一聲答應，伺候寨主，張勝道搭兵刃來，嘍卒答應，遂把他那鬼傍神愁的青龍大槍搭過來，就在這個時候，忽聽背後有人叫道；大哥且慢，殺雞焉用茫牛刀，待小弟捉拿於他，張勝一聽，忙回頭觀看，見是二寨主，鎮江龍王成，遂道二弟要去，可要多加小心，王成點頭道，小弟遵令，遂一擺掌中雙刀，伏身跑淌來，魯敬忙舉目觀看，只見來者，身量高大，氣象雄偉，虎頭燕領，猿背熊腰，黃焦焦的臉膛兒，濃眉環眼，口闆鼻直，領下乍哩乍撤·半寸多長翻子踐兒一穿青掛皂；手使一對厚背麴尖式雙刀，來至面龍，把右手刀往上一舉，左手刀往右肋卜一藏，高聲喝道，叨，娃魯的，休得耀武揚威，來來來，你我且麼戰百合，魯敬上下打量，微微冷笑問道，小確，爾叫何名，王成喝道，問你家寨主，娃王名成，綽號人稱鎮江聽便是，魯敬一聽，正是殺死丁茂的寃家對頭，遂道，哦，你就是鎮江龍王成，殺丁茂的可就是你，王成傲然道，然也，正是你家寨主，魯敬一點頭道，那麼你就拿命來，說着一往寒繞步，左手輪一堤，右手輪流是退月，照定王成的面門便點，王成見輪到，忙往右一跨步，左手刀使丁個單展翅，由肋下飛出，用刀背磕他的日月輪，右手刀，斜屑帶臂，照定魯敬肩臂便剽，魯敬輪點空：突見刀到，忙往右一側步撤右手輪，去截王成的右手腕，左手輪却使丁個鳥雜入洞；奔他的腋下偃點，王成見來得疾，不敢怠慢，忙往後一撤步；却不隄防便魯敬跟身進步，把在手輪往外一飽，左手趁勢往前一推，撥需見日式，照定王成的面門便職，，王成倅不旻仿，衆鬼輪刺，亡往下一低頭，還算除的快、躲過面門嘆一聲把頭巾搗落，


## 遺失匯票聲明

茲由哈爾濱功成銀行匯天津該本行照付匯票三張計濱字一一〇七九號吳慶岐名下三十元又濱字一〇八〇號賈俊清名下三十元又濱字一〇七七二九號呂進賢名下十五元正此票遺失除在天津功成銀行聲請掛失領款外合併聲明此票無論落於華洋人子概作廢紙特此聲明

鳳祥鞋帽店啓

## 施送白帶藥方

自己治療就能除根

面索即給函索請附郵票五分即寄通訊處天津南門外寧家大橋敦和里十二號賈宅

## 女醫學士專門產科　杜夢蘭大夫

診所特一區唐山路斐順里四十二號
暫借電話三〇四八五，三二三五四
診例承索即寄

## 遺失聲明

啓者本會交際員鄭潤卿領有二十二號證章詎於日前遺失除呈請市政公署備案註銷外特此登報聲明該章無論落於何人之手概作廢物此啓

天津市線類業同業公會啓

## 失票聲明

啓者鄙人由長春益發行立票匯來天津益發銀行照付匯票壹張號碼五五八一號共計大洋壹百元正此票一時不慎遺失途中茲託華日號作保由天津益發銀行掛失照數取出此票倘後發現無論中外人等拾得概作廢紙恐未週知特此登報聲明

鄙人陳有啓

法國老牌——山得爾彌地

# 白濁丸

經已治愈數百萬人並得世界各國名醫公認為淋濁服後保清尿道聖藥能立即炎止濁通順毫無痛苦

淋濁！
最易釀成顛狂殘廢及其他危症且其具有遺傳性患者為防患未然計應立即醫治

各大藥房均有代售

# 化堅袋

不必服藥針灸　腹中積塊自消　概無代售　謹防假冒

此藥袋專治男女老幼腹中一切氣塊血塊食塊寒塊痰塊癥瘕積聚小兒大肚痞婦女血瘀疼痛難忍等症無論遠年近日一經熨貼無不立見奇效▲價目輕劑四元中劑六元重劑八元▲另有詳細仿單函索即寄外埠函購加郵費三角

第二期考取第一名醫士王子萬　寓天津河北黃緯路東首第三門電話北局一〇二〇號

標準兒科聖藥

# 英兒果

廣州何家庵馳名良藥專治小兒百病藥到病除百發百中

小兒夜啼不寧服之寧神安眠
小兒突受驚嚇服之除痰定驚
小兒肚疼水瀉服之立刻全愈
小兒面黃肌瘦服之除蟲去積

河北全省總經理天津泰康商場二樓宏茂行▲各處有賣

## 深縣　同益興銀號

通匯地址　深縣　安平　束鹿　冀縣　暨各集鎮均能通匯

天津寓法租界三十一號路信義里十七號電話三局二八〇一
北京寓打磨廠德泰店電話南分局〇二一一三

## 棗強恒和益

本號專辦，棗強，大營，吉利，流常，恩察，卷鎮，王均，蕭張，冀縣，吳家呂村，恩關沙村，南午村，南宮，衡水，巨鹿鎮，武強，德州，桑園，鄭家口，吳橋等處匯兌

京分號寓楊梅竹斜街福和店內
津分號寓河北大街南口路西啓源里內

## 深縣　天昌厚匯兌莊

通匯地點深縣束鹿安平冀縣衡水縣各集均能通匯　寓英界二號路四宜里聚義銀號內電話三局三六八九號　北門裏只家胡同天昌隆代收

## 束鹿深縣冀縣　衡水南宮棗強

全縣境之各莊鎮各鄉村均能匯到且一律送交匯水特別低廉收欵迅速方便寓北馬路龍亭西道集祥公司內

駐津大通匯兌莊啓

## 德成厚顏料線貨莊

電話六局一四七七

## 衡水天德匯兌莊

信用準確。手續敏捷。匯水低廉。匯期迅速。請至河北大街石橋南路東

新天津報

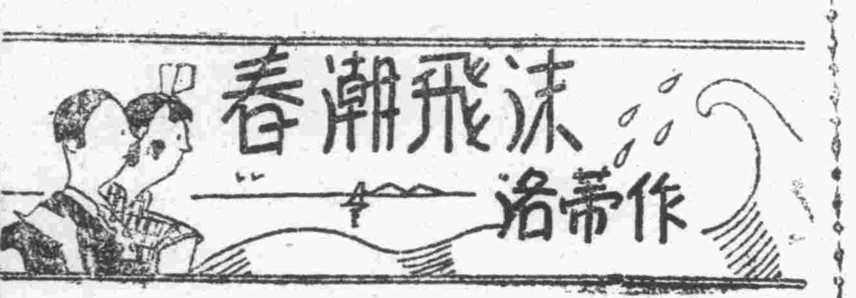


【六〇】

不到半月的工夫。賬也收進來了。買賣也兌出去了。除去還債之外。盈餘的數目。與原來的計算差不甚多。靜筠的主張。將所餘的銀子。提出一半來。分給櫃上的同人。另外又給了掌櫃的二十兩。做爲酬謝遣散的費用。陳母表示認可。陳家雜貨舖。至此告一結束。靜筠每日除了侍奉婆母之外。隔幾天必到監中給陳繼送上東西。遇接見之期。即陪同陳母與陳繼見上一面。陳繼於悔悟之後。由愧對靜筠。而感激靜筠。欽敬靜筠。每逢一見面。就痛哭流涕。說一番後悔自責的語。倒鬧的靜筠無話回答。陪着落回眼淚。陳母見一回兒子。回來必定生一回病。以後靜筠就說求婆母不必再去了。此時陳繼殺案的公文已由上峯發回。按縣官所擬辦理。原來縣官所擬的辦法。是陳繼殺人罪。自首減一等。和姦罪因孫氏姊妹通姦。孫體珊與先者。爲名敎罪人。不能以名門閨閫論。並且用種種方法。引誘陳繼入彀。

## 北京失業商人注意

◁日商洋行洋雜貨部★徵求京市推銷人員▷

敬啓者，敝人茲受友人委託，擬向北京徵求售貨人員三位，緣敝友服務於日商洋行，專營出進口事業，因進口洋雜貨部之營業，日漸發展，更爲向北京推廣銷路計，故向北京市，徵求售貨員三人，而敝人素悉貴部，向以服務社會爲宗旨，敝人欽佩已久，並悉貴報行銷其京市，任數亦廣，想敝人此次徵求人才，當有與當之收穫也，故不揣冒昧，特請 貴刊早予賜登，審爲感幸之至。〔應徵條件列下〕

〔資格〕經營商業有年，對於洋雜貨物品，具有相當之認識，並對銷售各家，尤爲特別熟悉者，方爲合格。〔籍貫〕北京市人，現在仍居於該市者。〔年齡〕三十歲至四十歲者。〔保證〕如合格後應覓妥實舖保者。〔待遇〕試辦限個月，在此期內，售貨予以一分酬金，期滿當以服務成績售貨之多寡，再給薪金二三十元不等。應徵諸君，如具有上項條件，而願服務於斯職者，即請書明履歷，函投天津法租界六十六號路洪書里十一號，蘇丹先生，轉交張望即可，合則函洽，否則恕不作答，此致

新天津報社會貢獻部

敝人張望拜啓

【希張按】張君之友，因營出進口洋雜貨事業。今爲擴展業務，以廣推銷，特向北京市徵求三名售貨人員，此實乃北京失業商人的一個好消息，一般老資格的買賣人，或是具有推銷能力及經營經驗者，如對以上所列各條，認爲滿意，有意担任的話，請即按址逕函商洽，免坐失機宜。

## 社會貢獻

（要目）

①慈善事業 ②醫藥問答 ③文實待功 ④職業介紹 ⑤一般通問 ⑥人事質疑

LITIGATUM

皮膚油

▲王福誠問：久閱貴報，素悉大夫對於醫藥有問必答，眞乃社會良導師也，敝人年十八歲，於前二年即患面生粉刺，至今日漸繁增面部，敝人不知是何病症，懇希大夫分神賜一經濟良方，則感大德無量矣。

□楊震宇大夫答：所述爲「肺風」粉刺，宜內服（枇杷葉，桑白皮，川柏，甘草）各五分，每日作泡茶飲法，外擦可用中藥（玉容散），綏綏自愈也，如關於血液不潔，及皮膚過熱，與毒性面炎等症，必需施以血注射，或內服湯劑。

### 金清泉君

發授英文及簿計學

逕啓者，清泉欲以公餘之暇，敎授英文，（中學程度，初學者亦可），銀行簿記，商業簿記，時間課程面議，欲學者，可逕函海大道羅臣洋行出口部金清泉接洽，可也，幸祈貴版刊登，爲荷，此致新天津報社會服務部，金清泉謹啓

（天津法租界交通旅館旁）

# 大福來銀號

開設分號在日租界 中原公司對過便是

（外埠函購特別歡迎）

電話三局 1581 1687 3235號

（本號專人辦理）

代客買賣

各紀念銀幣 各種足金 各行股票 各種公債 各國金磅 各國鈔票

上海法商百十九次

救濟難民獎券五萬元 每張洋一元 准十二月十九日開

美國賑濟香賓伍千元 每條洋二角 十一月廿五日開

本號上海匯款 勉費

北京各埠均可代匯

七次 利濟慈善特券每張五角 十一月三十日開

十四次開 利濟正券頭獎五千元 每張洋二元 十二月十日

十四次開 利濟副券每張一角 准於十一月廿日在中原開彩

英國倫敦香賓頭馬九十萬 每張洋十五元 三月二十四開

犧牲期限即日截止最後機會幸勿錯過

慶祝北京西單支行開幕紀念 今日購派拉蒙甲種一枝再贈八寶硃砂印泥四兩一盒 聯特截止

本廠自製最上等派拉蒙眞空注墨金筆

採取上等原料根據科學方法精工製造品質高超絕非市上一般雜牌可比購時請認明派拉蒙商標庶不致誤

翠綠 銀灰 玫瑰 咖啡 顏色齊全 隨意挑擇

今日憑本報購筆一枝 不論甲種或乙種一律

特別奉送

派拉蒙14金筆尖二個 派拉蒙奇異墨水二瓶 免費電刻姓名

·立單保用·免費修理

本行爲使國人深信派拉蒙之優良實行薄利傾銷政策不惜重大犧牲甲種原價十元減收三元乙種原價七元減收二元另贈派拉蒙金筆一枝敬贈派拉蒙14K金筆尖二個派拉蒙奇異墨水二瓶外埠函購每枝寄費四角郵票通用

北京西單堂子胡同永大飯店內進 美利時支行

正式開幕 北京前外珠市口東隆店內 美利時分行

天津法租界馬家口通順棧內 美利時總行

京津三行同時特價並無分銷謹防假冒

天津 利濟慈善獎券

副券每張一角頭獎叁千元今天在中原公司開獎

總經理泰元 分號 大順來 大運來 萬寶源 寶豐 惠中 北京正通 源利 北京福興 正通 興源分號 利元 北京源利 泰來 唐山新新公司 濟南利濟公司

# 中國特產

名貴滋補懷山藥粉精

河南懷慶產明清御用品性平味美養料豐富四時可食日作食點最健體美口考全國中藥店採用滋補類山藥飲片概自懷慶輸入本草云懷山藥健脾胃強胃氣補虛弱益氣力長肌肉潤皮膚壯筋骨化痰涎盒斤六角懷慶萬錦春駐京售品所寓西單報子街復興公寓代銷中央公園集士林前門外通三益東安市場稻香春西單亞北西點店

天津代銷法界國民飯店

新興的日語研究所

# 東方語文學校 成立

敎法新穎 收費低廉

隨時報名 譽滿津市

能解決你學日語的困難

校址：特二區壽安街致祥里內（處）

▲汪巖，汪祥生二君鑒：所詢東洋文化協會，津市支局住址，爲（本市河北元緯路亞中旅館旁）。此復。

服務部啓

去病延年 強身補血

# 若素

服催眠劑 如飲鴆止渴

## 噯呀！失眠眞難過！

失眠的主因，多半由於胃酸過多，胃擴張，消化不良，澱食停滯所致，亦有因便秘，食物在腸內存留，而醱酵生出之毒，由血液循環，剩入於腦神經，而引起的失眠，用催眠劑來麻醉神經，不止無益，反受其害，故無異飲鴆止渴，治療失眠必須根本治療，才無害有益，「若素」是黑非菌活性藥品，是胃腸營養聖藥，內含酵素十餘種之多，故治胃酸過多胃擴張有特別功效，並整理腸胃機能。能得暢快之大便，失眠症之根本可以割斷，自然就痊癒了。

「若素」定價低廉小瓶五角中瓶一元六角大瓶五元

天津發賣處特別三區西錦路四號 電話二局四四八四號

若素製藥公司

本外埠各大藥房均有代售

注意 將此報寄本公司附郵費三分即贈若素樣品一瓶各藥房如索若素月報請寄明住址即長期贈閱

租界樓房分租

今有義租界樓房數間，間房招租，如欲租者請於上午八時至下午七時至義界大馬路十一號門房找秦君者代爲領看

## 經濟商情

### 足金 市況仍沉寂

【本市特訊】本市足金現貨交易，近日以來，市氣異常沉寂，市況毫無起色。午前堅盤爲一百七十七元四，最末市爲一百七十七元結束，即告收盤。

### 美國匯市

【紐約十九日電】匯英落，六二五。匯日落，五分。匯滬升一角。匯法落，五六二五。匯德未更。

| | | |
|---|---|---|
| 倫敦 | 四，七〇一二五 | 便士 |
| 日本 | 二七，四三 | 日元 |
| 上海 | 一六，一五 | 便士 |
| 巴黎 | 二，六三〇六二五 | 佛郎 |
| 柏林 | 四〇，〇七 | 馬克 |

### 英國匯市

【倫敦十九日電】匯美落，八八。匯日滬兩市未更。匯法升一八生丁。匯德未更。

| | | |
|---|---|---|
| 約紐 | 四，七〇三七 | 美元 |
| 上海 | 八，五〇〇 | 便士 |
| 日本 | 一四，〇〇〇 | 便士 |
| 巴黎 | 一七八，六八 | 佛郎 |
| 柏林 | 一一，七四 | 馬克 |

### 日本匯市

【神戶十九日電】匯英美二市未更。

| | | |
|---|---|---|
| 倫敦 | 一四，〇〇 | 便士 |
| 紐約 | 二八，八七五 | 美元 |

### 印度匯市

【孟買十二日電】匯英落，〇一五六二五。匯日未更。匯美落，五〇。

| | | |
|---|---|---|
| 倫敦 | 一七，九〇六二五 | 便士 |
| 日本 | 七八，六二五 | 羅比 |
| 紐約 | 二八五，〇〇 | 羅比 |

### 貨幣行市

| | |
|---|---|
| 美金 | 四二二 |
| 俄金 | 四二八 |
| 英金 | 四一三 |
| 法金 | 三一五 |
| 日金 | 四一三 |
| 義金 | 三一五 |
| 德金 | 四〇〇 |
| 關金 | |
| 津足金 | 一七七 |
| 英磅票 | 二五五 |
| 美票 | 五五〇 |
| 香港票 | 一五〇 |
| 非賓票 | 二一五 |
| 坎大票 | 四五〇 |
| 台灣票 | 八五〇 |
| 新波票 | 二二五 |
| 銅元票 | 四六〇 |

（裕大銀號報告）電話三局四三八八 四三八七

### 麵粉跌落

昨（二十）日本市麵粉市況，本地公司落一毛，申粉日粉落一二分，澳粉落五六分，創新記錄價，今日成交，澳粉佔大多數，因稍有新存主吸進，行市稍漸平穩，共銷四萬零七

### 【天津裕記號河壩行市報告】

白津。日粉綠貨錯 四元九。綠三麥四 元八。綠飛龍八元 八一。綠火車四晃 九。綠金雞四元七 。綠竹字四元六。 綠寶石四元六。綠 玉蘭四元八。綠飛 鶴四元一七。綠三 藍四元六。綠小鳥 四元六。紅馬頭元 元六。紅金雞四元 六。紅幸字四元四 。紅扇子三元四元 津粉紅綠三吉四元 九。綠三吉四元六 五。藍三吉四元二 五。綠桃五元。綠 蝠五元。綠斗四元 七。綠鶴塑五元。 紅桃四元八。白桃 四元七。紅蝠四元 八。紅鶴麁四元八 。藍鵝鷹四元七。 藍蝠四元七。四柿 四元五。五號三元 七。蔴皮四元二。 申粉綠兵船四元六 。綠砲車四元五八 。綠麥俍四元六一 。紅藍漁翁四元二 五。綠英雄四五三 二。綠鹿桃四元五 五。紅財榊四元二 一。紅麥根四元一 三。紅桃花四元二 二。黃車四元〇二 。阜豐白發三元三 三。澳粉五燕五元 二五。金豹四元七 六。天官四元七八 。洋樓四元九。鑄 樓四元七五。花鳥 四元七六。洋字四 元七八。

## 武俠小說 大宋八義（一二五）

劉桐後著 劉子楨校正 版權所有 禁止轉印

，我現在雖然看不出來，可是要緊的離不開水火二字、宋大爺道，由剛才我就要問你，還北方不是屬水喝，還裏的機關縣該都是水就對了，怎麼還有火呢，六爺道，道最容易明瞭，整個的聚寶樓，完全是對衆的道就叫水火既濟，有水嘗然有火，所以我知道這一路，機關，大概離不開水火二字，宋大爺爺了，方始恍然的點頭道，道就是了，兒弟你開門吧，六爺點頭，便敎來人都閃關門口，自己也側着身兒，用刀尖一點上門坎，紅點兒，就聽嘎吧一聲門分左右，嘣嘣嘣，由裏兩打出三把飛刀來，六爺忙避身在一旁，刀打完了，都落在地下，六斧定睛往裏看，見沒有滑息了，便邁步進來，把自己蘇中火擂取出來，楓着了四處觀看，只見這綁內什變東西也沒有，只迎面據着墻，有八個鐵箱子，門也不短在那裏，六鐵見了淨般光景，一時之閒竟看上出甚什變滑息，不禁爺了皺雙眉，留神各處看，宋大這便率同衆人邁步遊來，問道六弟，這屋裏的門在那後，六爺道，別忙別忙，我得細看看，說着，手舉火搢尸各處照看，譯雄一聽，也不禁各舉火搢兒幫着他找，金飛虎本不懵得什變，人家找，他也跟着找，究竟他比別入的眼神足，管早在西邊兒地下，有一個鐵螺絲，不由心中緒想，這是麼，便踏着下字步兒走過柴，用脚踏了踏，却踏不動，隨蹲身把螺絲給抓住，用力一螺絲口中叫道，六哥這是什蠻，六爺一同頭，見他動那就，，不舞大驚喊道，別動，這句話尚未說完，金飛虎喊覺得脚下一歡，嚏的便陷下去，金飛虎自知不妙，忙螺道，接着我點兒，就聽津通一聲兒便掉了下去，咬吧機關，合上了，六爺急約一踩脚過，喝，這是，麼說的，誰敎你們瞎勁了，喫呀，道這便怎麼好；大爺忙問，六弟，底下是什變消息，他的性命有無危險，六爺鐵眉道，那誰敢說一定啊，反正是凶多吉少，宋大爺聽了，長嘆了一聲，心中瞎晴難過，大家也你看我，我看你，面面相覷，默無一言，阮攻笑道。我說諸位老前輩，這是怎麼了，時閒實貨呀，猜是發征的時候嗎，八叔掉下去不要緊，我敢扭保絕無性命危險，義父戀快找門兒破樓吧，大爺一聽；忙問逆

### 肺癆病特效藥『三那星』新發明

蓋肺結核（即肺癆）之原因爲結核菌，而此菌一入人體內，則於該處，便成結節，以斷血行之路，又結核菌能分泌一種抗酸性蠟質，包圍其體，以防禦一切外來藥力之侵入，故雖用種種殺菌藥，內服或注射，終不能達其病菌之實體內，歷來醫家所慣用之自然療法，對症療法，理學的療法血清療法，藥劑療法，及其他一切治療法等，尚未成功，而肺病無藥之說，遂滿於一世者，固未知此學理醫理耳，由此現代結核學者，根據上述之學理，繼續研究，不遺餘力，結果竟成此殺盡肺癆菌之化學聖劑，名曰三那星Sanosin此藥係德國考克博士與肺癆菌脫蠟術發明家德國柏格爾博士之最新醫理兩發明成功者，被現下德國瑞士及其他各國諸肺病療養院之實驗報告，此藥有溶透肺病竈之結節及溶解蠟質之作用，兼具有殺菌力，能根治一二三期之肺癆，確有萬試萬靈之特效，在中國，業經各國政府化驗註冊，藥性和平無毒，絕無任何副作用。

茲略舉醫治作用於左

（一）設於試驗管中，實驗『三那星』之藥力作用，則一分鐘後，結核菌皆消失其抗酸性，至三分鐘後，則此肺結核菌，完全殺盡，無一倖免。

（二）依動物試驗，則發見『三那星』能滲入結核病竈內，設檢查其病竈內潛伏之結核菌，則盡失其抗酸性，此足證明其蠟質之完全溶解矣。

（三）如患者內服『三那星』一星期左右，則立見咯痰稀釋，體熱下降等良好狀態。

（四）更繼續內服『三那星』達三十天至六十天以上，則顯見體重增加，食慾激進，一切症狀，逐漸鎮和，終達其回天再造之偉功。

天津法租界四號路一二九號
美商愛世開洋行科學部啟
電話三局一五零七號

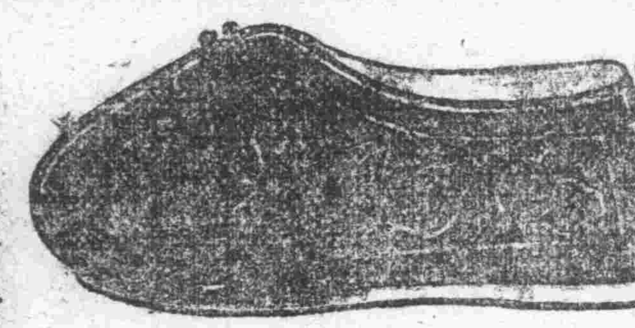

寒氣襲人
天津日升齋鞋店出品
大雲棉鞋
唯一專家
店址東馬路 電話二局二九一九號
店址法租界 電話三局四三五七號
工廠宮北街
招請外埠代理分銷利益優厚

### 苓柳淋病七日保好

王義堂藥舖花柳淋病專家經驗卅餘年秘製搜毒止淋丸專治各種淋症便白稠紅小便紅腫尿管刺痛精濁馬口五淋白濁日[illegible]淋病[illegible]白帶保險治氣魚口內消丸專治魚口便毒瘰癧痔瘡包頭折騎猴子老瘡不淨春花倒發服此丸當日見效三付保好四付除根每付九角加料一元

### 婦女通經月經

此丹治婦女行經[illegible]經閉不通肝鬱閉經三五個月不見血[illegible]脹婦人怪胎橫生逆[illegible]衣胞不下胎死腹中以[illegible]立時見效每付二元每付三元
香紅花破血化胎藥[illegible]
王義堂藥舖天津法界北洋戲院斜對過

### 和平經濟 戒煙 普生藥片

[illegible]

### 頭痛牙疼

患者請速服星牌一頭疼一[illegible]

### 一星牌脚氣頑癬水

[illegible]

### 健腦養神腦維新

[illegible]

總發行天津小站大東西藥公司

### 遺失聲明

鄙人前在天津[illegible]以該項存摺在該行掛失外[illegible]除在該行[illegible]失摺作廢[illegible]
李漢儒啟

### 遺失匯票聲明

茲由哈爾濱功成銀行匯天津該本行匯付號第一八二八一號匯款名下中國聯幣二十元又一九八三〇號匯款名下洋五十元此票業於在天津功成銀行遺失已掛失止付外合亟聲明此票無論落於誰手作爲廢紙特此聲明

## 五女七貞（七四）

有著作權 閣坪鏝作 （劉子謙評書） 商標登記 翻印必究

又回頭向五名僧道，請高僧不要生氣，趙璧也不是有身分的人，是有名的該諧鬼，趙璧聽着這個話不好聽，瞪了韓道清一眼，正要發作，忽聽五名僧說道，我倒可以不生氣，但是你得給我解釋解釋，我們怎瘸就算騙神哄鬼愚弄人，趙璧賤嘻着眼搖着小腦袋神氣十足的說道，當然得教你口服心服，請開所謂念經念咒超度亡魂，但是那個鬼是你們超度的，你們動不動就是請城隍搬土地，結果神請不到，你們却有吃有喝了，你們只用些花言巧語，把人鬧的疑神疑鬼，教你們吃着拿着，還得對你們恭敬着，你們這豈不是騙神哄鬼恐弄人嗎，韓道清一弈聽着，恐怕把五名僧說爾了，正要從中解說，不料和尙却樂了，向趙璧道僧道門中的唷幕，被你一話給道破了，但這也除非是你，如果旁人拿這種片面之辭，毀諺我們僧道兩教，我是絕不答應的，趙璧聽了也樂了說道，高僧我早知道你不和我一般見識，我才敢這樣說呢，你們修眞養性的，最急的酒色財氣，這點小氣當然可以沉的什了，韓道清知道他的明是最要不得的，恐怕他說着好話，再說出了旁的，趕緊揮手說道，打往吧，打住吧，請開高僧，我師傳紅蓮長老，現在究竟在那裏，和尙用手一指道，他就在西廟房啦，說着帶領衆人起身，夠奔西廟房而來，到了裏面，趙璧韓道請趕緊向前行禮，韓道清並把過見趙鬆的經過說了一逼，進蕎忙上前給老道和尙跪倒行禮，說二位老人家如果能把我大人救出來，我一定給二位老人家修塵奮，和尙老道哈哈大笑道，收們拘嘛你可修不起，趕快起來吧，趙璧也上前給紅蓮長老行了一禮，然後問道，你們二位本身出家人，已經跳出三界外，不在五行，好容易脫離了人間的焰惱，為甚麼肯出頭幫助我們，重入是非之地呢，紅還長老見問，微微一笑說道，趙璧這一點你問的也似乎有理，但是你要知僧有僧德，道有道德，儒有儒德，無論你是那一教的人，只修己身不作功德也難能修得登峯造極，道不同而理同，還就是所說的紅花綠棄白蓮藕，三教歸宗是一家，趙璧聽了，似有所悟，趕緊跪倒磕頭道，我趙璧今日頓悟禪機，從此以後不再玩笑，紅蓮長老哈哈大笑道，你的靈機也太快了，你如能不開玩笑，我便還了俗、你的骨格像貌在這兒呢，趙璧聽了也不答言，站起身來退到一旁，果然竟規規矩矩起來，韓道清在一旁看着十分可笑，但因僧道在旁，又不敢笑，紅遂長老便盼咐韓道清等，將東西完全歸弁到西廟房裏來，晚上動身比較方便，趙璧等也吃了飯，大家喝着茶又談了一會，便一齊熄燈餐神，但等夜深人靜之時，同操變體鳥，也不過一迷離的工夫，便聽外面已到定更時分，幾個便一齊站起，先在地上活動了活動，然後將身上拾撥俐落，將軍刃帶好，只留進喜在店裏看門，紅遠長老在頭裏將後窗開了，看了看外面並沒有動靜，四個人這才相繼斕出了店房，直奔雙龍島而去，本來相離不遠，眨眼之間便到了，五名僧傾路到了小石廢之內，將石桌搬關，仍擬南原道而入，趙璧望洞內一看，吓了一跳，低聲說道，這裏面黑呼呼的沒有什麼東西嗎，


# 大學胃精

主治效能

胃神經衰弱，胃弛緩，胃潰瘍，胃擴張，慢性胃炎，急性胃炎，胃酸過多，胃寒氣痛，（俗謂心口疼）食積冷滯，胃液缺乏，兩臨刺痛，胸膈脹滿，不思欲食，打飽膈擠，噯氣惡心，倒飽糟雜，噯膈反胃，食水不消，小兒吐乳，以及一切各種胃寅均能治之，近期除根百發百中。

本品特點

本藥乃以極有特效之治胃良劑多種精製藥丸外掛糖衣即免口苦又易吞服裝璜美麗携帶方便奇在服藥五分鐘後准覺立時開胃並即連連打膈行氣消食胸中立即暢爽所有一切痛苦當時解除能使消化機能恢復原有常態妙難盡述。

價目

每盒一百粒入三角大盒二百粒入五角各大西藥房廣藥莊京報房均有代售北京前外大柵欄華美藥房東四北吳德豐唐山新立街中西藥房繼發行天津日界旭街北口大學藥房函購半打免郵費

（裝璜盒樣圖）


## 體育·教育

### 萬國足球甲組賽
# 天鐵偉勝西商
### 程式昌兩射姜璐一脚功最偉
### 趙紅德軟弱應另選賢能

津市萬國足球「尋常盃」甲乙丙組聯賽，自十二日開始，已舉行兩週競賽，昨日（二十日）爲第二週之末次賽，甲組在英球場對壘者爲人唯一勁旅天津鐵路局代表

隊與西商會甲隊，鋼衆達千餘衆。三時二十分鑄裁判員一聲畫角，兩軍揮戈，天鐵背日而攻，首由姜璐發難，程式昌進變遭迎頭殺出，十分鐘內天叢祖晁牧身，西

商隊長約翰蓀果是不凡，四卜碼外叩關·犀利之至，天鐵不敢大意，孫思敬供給左方，程式昌短傳，姜璐福至心靈，斜射一脚，首先使西商皺產，西商見失一球，反

攻刲迅，右分錫十過，管學伸發嬲未決，識右翼克羅塞乘隨攻人一球，造成各一局面·再戰後即見緊張，乘璐於右底線處，反說門前，委勢極美，奈何無人疲濟，毛富生孤軍深入，無功而返，右翼一趙爺一宮於敵守衛區域內修理皮鞋，迨永泉攻入時當形成越野犯規，乃還不白寃杻。被西商再搗入一球，竟佇以二比一佔先，孫思敬領軍來犯，毛福生斜射，姜璐頭攻並未接觸，程式昌趕上一脚造戉各二局面。結東上半時，征擊再起，程式昌邊睡韋進，毛富生一脚勾段野球約翰蓀又發遙射，惠逢接鶴，姜磁得球反踢右方，毛

富生匯進，西商守門早已迎出，富生桿蹴脚一脚，皮球向西商禁地滾入，不料驪桂，西商右鋒賀博蒂又向天鐵

左鋒姜璐衆鬻，天鐵當局提出抗議，未釀成巨禍，程式昌卒由亂營中打破西商難關、天鐵得以三比二勝利•

## 聚福堂高培華退股
## 緊要聲明

鄙人與吉慶堂段從先夥開聚慶國布莊生意刻經雙方商決又有雙方親朋從中見證鄙人由民國二十七年十一月十二日起退出聚慶國布莊取消股東名義及關係嗣後所有聚慶國布莊對內對外一切權益及鄙人退出該布莊前後時期中之債權債務統歸吉慶堂段從先股東一人負責一切與鄙人毫無干係恐未週知特此登報聲明

## 北京中央廣播電台

十一月二十一日（星期一）廣播節目

反共救國週特別節目（第六日）

| 時間 | 節目 |
| --- | --- |
| 八，四〇 | 新民報摘 |
| 九，〇〇 | 新聞重述 |
| 九，二〇 | 商情行市 |
| 九，三〇 | 新民講壇 |
| 一一，五九 | 報時（由東京轉播） |
| 一二，〇〇 | 唱片 一、歌曲 一。新民之歌。二。新民青年歌。三。新民婦女歌。二。京劇 霸王別姬·楊小樓 梅蘭芳 |
| 一二，三〇 | 家庭常識。家庭器具，怎麼保管 |
| 一二，四五 | 商情行市 |
| 一三，〇〇 | 評書 隋唐（第二十一回）速關如。氣走伍亮兵犯瓦口關 |
| 一四，〇〇 | 新聞與政府公報 |
| 一四，一五 | 一。西河大鼓·郭巨埋兒 二。單弦·勞棺 |
| 一五，〇〇 | 社會常識。戲劇 |
| 一八，三〇 | 兒童時間 一、唱歌。簫·姑娘和小鳥。風·懶鳥。星· 二、談話·現在我們可以做些什麼遊戲。三、唱歌·傍晚的鄉村·催眠曲 夜的上海·勤學歌 雁· |
| 一八，五〇 | 兒童新聞 |
| 一九，〇〇 | 日語講座（第二百四十講） |
| 一九，三〇 | 關於反共救國大會特別講演 |
| 一九，五〇 | 行政工作報告 |
| 一九，五五 | 職業介紹 |
| 二〇，〇〇 | 一·棉花調·寶玉勸黛玉 二·東韻·兒女英雄傳（第廿一回）三弦姜蘭田 救安生·獨力戰陀頭· 三·單弦·成仙（下） |
| 二一，二九 | 報時 |
| 二一，三〇 | 新聞與政府公報 |
| 二二，〇〇 | 商情行市 |
| 二二，一〇 | 預報節目 |
| 二二，一五 | 英語新聞 |
| 二二，三〇 | 播音劇 重整山河。第四幕 |
| 二二，五〇 | 東劇 長安戲院中繼·玉堂春·荀慧生·金仲仁 |

## 最新火車時刻表（十一月一日起實行）

注意：表內時間均用舊時刻係市

### 由天津開往北京

| 天津開 | 北京到 |
| --- | --- |
| （奉京特快車）上午六點三十五分 | 上午九點十五分 |
| （奉京二三等車）上午七點五十分 | 上午十一點十分 |
| （津京快車）上午八點四十分 | 上午十一點五十五分 |
| （奉京特快車）下午十二點二十分 | 下午三點〇五分 |
| （奉京二三等車）下午三點〇五分 | 下午六點二十分 |
| （濟京通車）下午五點〇五分 | 下午九點十分 |
| （釜京特快車）下午八點三十五分 | 下午十點五十五分 |

### 由北京開來天津

| 北京開 | 天津到 |
| --- | --- |
| （京釜特快車）上午五點二十五分 | 上午七點四十五分 |
| （京濟通車）上午六點五十分 | 上午十點十五分 |
| （京奉二三等車）上午九點二十五分 | 下午十二點四十一分 |
| （京奉特快車）下午十二點四十分 | 下午三點二十分 |
| （京津快車）下午四點十分 | 下午七點十五分 |
| （京奉特快車）下午六點十分 | 下午九點三十五分 |
| （京奉二三等車）下午七點二十五分 | 下午十點四十分 |

### 由天津開往塘沽山海關奉天釜山

| 天津開 | 到達 |
| --- | --- |
| （津榆二三等車）上午五點四十分 | 山海關到下午十二點三十七分 |
| （京釜特快車）上午七點五十五分 | 釜山到下午九點十分 |
| （輕油車）上午十點五十分 | 塘沽到正午十二點 |
| （京奉二三等車）下午十二點五十五分 | 奉天到上午十點十分 |
| （京奉特快車）下午三點三十五分 | 奉天到上午五點五十分 |
| （京奉特快車）下午九點五十分 | 奉天到上午十一點三十三分 |
| （京奉二三等車）下午十點五十五分 | 奉天到下午三點五十五分 |

### 由塘沽山海關奉天釜山開來天津

| 開車 | 天津到 |
| --- | --- |
| 奉天開（奉京特快車）下午四點三十五分 | 上午六點二十分 |
| 奉天開（奉京二三等車）下午一點二十五分 | 上午七點二十一分 |
| 奉天開（奉京特快車）下午十點二十五分 | 下午十二點二十分 |
| 奉天開（奉京二三等車）下午七點十五分 | 下午二點五十分 |
| 塘沽開（輕油車）下午四點 | 下午五點十分 |
| 釜山開（釜京特快車）上午七點十五分 | 下午八點二十五分 |
| 山海關開（榆津二三等車）下午四點十分 | 下午十點四十五分 |

### 由天津開往濟南

| 天津開 | 濟南到 |
| --- | --- |
| （二三等車）上午七[illegible] | 下午四點四十分 |
| （津濟快車）上午十點三十五分 | 下午八點〇五分 |

### 由濟南開來天津

| 濟南開 | 天津到 |
| --- | --- |
| （濟京快車）上午七點五十五分 | 下午五點三十五分 |
| （二三等車）上午十一點 | 下午九點〇五分 |

## 輪船進口出口期

| 船名 | 航線 | 進口 | 出口 |
| --- | --- | --- | --- |
| 湖南▲ | 烟台威海衛島青上海 | 十一月十九日 | 十一月廿一日 |
| 順天▲ | 烟台威海衛青島上海 | 十一月廿六日 | 十一月廿七日 |
| 盛京▲ | 烟台威海衛青島上海 | 十一月廿九日 | 十二月一日 |
| 海口▲ | 烟台威海衛汕頭香港海防 | 十一月廿五日 | 十一月廿八日 |
| 怡生▲ | 烟台上海香港海防 | 十一月二十日 | 十一月廿二日 |
| 澤生▲ | 烟台青島上海香港 | 十一月廿二日 | 十一月廿四日 |
| 和生▲ | 烟台上海香港 | 十一月廿六日 | 十一月三十日 |
| 泰生▲ | 烟台青島上海香港 | 十二月四日 | 十二月六日 |
| 遼河丸▲ | 大連 | 十一月廿一日 | 十一月廿二日 |
| 北京丸▲ | 大連 | 十一月廿二日 | 十一月廿四日 |
| 龍平丸▲ | 大連 | 十一月廿三日 | 十一月廿九日 |

天津社址 法租界梨棧 法租界八號路 英租界黃家花園

電話 三〇六六六 三〇九八〇 三〇九一五 三三三二一

中國旅行社報告


## 遺失股票聲明

鄙人持有交通銀行武衛政拾頭第一九三八至一九四一號千元股票四張不慎遺失除已向該行聲請掛失另發新股外茲特登報聲明上項股票勿論落於任何人手均作廢紙

武衛政啟



## 圖章遺失作廢

鄙人在天津中國銀行總行開有特種活期存摺四九九七號及六二三五號計兩扣又在梨棧分行開有活期儲蓄存摺一扣保A字二〇六號原在該兩行留有方形篆文靜眉二字印鑑圖章以憑取款茲不慎遺失附向該兩行分別具保掛失並換新章外嗣後該章無論何人拾得概作無效特此聲明

蘇靜眉啟

四傑傳

# 一九三八又一優美鉅片 李却葛林成名佳作 洛麗妲楊精心合演

李却葛林

在我們未談到「四傑傳」的內容以前，對此片男主角李却葛林的發現，不得不介紹一下，他是位青年舞台名伶，經福斯選角家在英國發見，即報告總監桑諾克，經過二天的措商，這位青年名伶便由英國起程赴紐約了，再經過三十餘小時的時間便到達好萊塢。由『四傑傳』中他的成績的優良，所以計劃中他主演的片子也很多。

「四傑傳」的內容是叙述一個駐印度的英國軍官，因爲不爲人歡迎，結果被免職，後他施行一匯計策，想有毀于當時印度的軍隊，並鼓動軍隊暴動，以謀報復。結果被判重罪，由于他四個兒子的援救，始得脫險。故事相當曲折。李卡德葛林飾軍官的四子中的一個，美麗的妲楊飾演他的戀人。至於軍官一席則由老將阿伯利史密斯飾演，演出的成績，較「南海潮」猶過，而無不及。其餘三子則分由大衛尼文（盧宮秘史主角之一），喬治山善斯及威廉亨利飾演，喬治飾長子，爲一個英國律師，由於他對法官的辯護，減少他父親的罪命，不少。

導演爲約翰蘭德，片中有很多優美的鏡頭，如羅麗妲楊與葛林的談情時，眞是纏綿之至。配角以飾南美革命首領的愛德華伯魯伯柯爲最成功。總之「四傑傳」是一部冒險緊張而又插入一段香艷羅曼史的不朽巨片，影迷們注意，本市大光明將映。（廣祥）

風流小生 羅拔泰勒

「四傑傳」最精彩一幕大光明將演

## 銀海潮

△狄安娜杜萍　這位年輕美貌的歌星，她是好萊塢童星中最講究的一個，日常所用的裝飾品，都是極其名貴的。她最喜歡打網球，看跳舞，常常跟他一起出去玩的，你猜是誰？不是別人，就是在「瘋狂音樂」中飾她義父的赫伯馬歇爾呢！

本版公開　歡迎賜稿

泰倫鮑華
TYRONE POWER

## 好萊塢紅小生 風流的泰倫寶華

・蕭湘・

世界美男子風流小生，以初演「忠義雙全」而聞名於世界的泰倫寶華，凡是他主演過的影片如「氷上霓裳」，「二度蜜月」，「孽城火劫」以及最近與瑙瑪薛燮梨合演的「瑪麗安東妮特史」，都夠驚人的，可是關於他的一切及最近的情形，影迷當然都喜歡知道吧！

泰倫是生在一九一三年六月五日、生地在森森城地內奧伊歐，他身高六英尺，體重百五十五磅・他有一雙黑棕色的睛，棕色的頭髮，一種動人心情的微笑，和還帶著青春的心意，他繼「瑪麗安東妮特史」以後，新片是和羅麗妲楊與安娜蒂拉合演的「蘇義士運河」，最近他又飾一個勇敢的盜賊，在「JESSE JAMES」片裏，至於他的戀人呢，前些天本版有篇文字告訴過讀者很詳細了・可是據十一月份電影雜誌告訴我們說，他現在的戀人而與他結婚最有希望的是二十世紀福克斯一九三八年最新的女星南西凱萊，關於她的傳記呢，好萊塢電影雜誌公司正在編輯中，預定在十二月底發行，屆時當然要風行一時了，新奇的人・驚異的事多是發生在狂熱化的美國吧！

## 派拉蒙特訊

榮膺哈佛與耶魯兩大學碩士米凱鼠炭畫宗師華特斯尼氏自第一部長篇九彩炭畫卡通「白雪公主」完成後，繼拍第二部長卡通「BAMBI」是以一隻鹿爲主角而描寫牠的種種遭遇，劇情新穎，內容尤爲動人，無疑這又爲長片卡通另放一異彩，此外尚有三部，是「大人國」及「阿麗絲漫遊奇境記」及「CINDERELLA」均陸續依次攝製，並且華氏擬在英倫設立分廠，雇用工人五百餘名，耗金錢約四萬美金。（璐譯）

榮安君：賜稿最好寫清楚一些，勿兩面寫。

・編輯部・


天祥市場

**小梨園**

今天早晚准演

金嗓歌王隊子大王

**小喬** 綵舞清秀

（早）羣英會　（晚）遊武廟　（早）天台山　（晚）黛玉焚稿

石嵐雲　朱學貞　小蘑菇　花五寶　秦佩賢

于瑞鳳　小綵雯　張素芬　劉鳳霞　花影蓮　常旭久　小英麗

周菊娥　喬靈樓　大老黑

**新中央**

今天准演

**海上英雄**

一律一角

**回力球**

今晚七時半起賽

| 第一盤至第八盤雙打賽 | 第九盤至第十七盤單打 |
|---|---|
| 1・歐比達 | 1・李蘇拉 |
| 2・小李克弟 | 2・裘尼杜 |
| 3・小古禮地 | 3・安謀俠 |
| 4・卡爾蒲 | 4・依甲猷 |
| 5・杜麥司 | 5・歐那格 |
| 6・沙平英 | 6・白羅地 |

夜總會　每晚七時半上座　名樂隊 奧爾斯丁 伴奏名曲

**義商運動場**

**白送**

瀾氏婦科產後藥，爲婦女臨產及已產必需之聖藥。瀾氏小兒金福丹，爲小兒常備至寶，專治小兒百病。・何氏金坤萬應丹，專治婦女經血不調及胎產前後各樣雜疾病。何氏補榮理血丹，專治吐血咳血、肺勞咯血痰中帶血各症。★以上各藥，爲天津吳宅及山東椿茂堂之著名奇效良藥，並經前天津益世報代施有案，茲以藥料特別昂貴，每一盒收報費銀壹角，藥品白送。—代辦處—

天津宮北通慶里口內張寓，法界勸小白二樓公記號皮貨莊，四海厚德堂，英界業場樓志德成鮮貨莊，海大街長發順雜貨莊，特二區于廠大街東信誠仁記，東門北天京報房，北大關福興東，西門內中營西十九場宅，河北大街石橋增和樓

**招生**

歌舞劇場男女演員

本劇場爲中日提携擬招華人男女演員多名，待遇從優，年齡凡在二十以下者小學畢業者均可報名，錄取與否即時決定，並聘有馳名中日之指導員專員導演，願就者請本人來談，錄取後即發俸月薪

不日開幕　中日合辦大歌舞影劇場

**天津劇場**（舊新明大戲院）

歷史悠久　獎券大王　四遠馳名

**聚元銀號**

總號 天津法租界綠牌電車道　分號 天津英租界廣東路東口

最近百十九次美國賑濟獎券 全張一元 分條二角 廿五開獎 頭獎在此

新法四期難民獎券 全張五元 五角分條 一元一角 下月九日

新春季賽馬到英國倫敦 售十五元 三月廿四 頭馬仍在 快來發財

▲利濟特券 每張五角 本月卅開

本號又仲 倫敦香賓（LN10146）**四馬誌禧** 英金四百三十七鎊合國幣一萬餘元

▲利濟正券 每張二角 下月十日

代客買賣現足金　收售：英美金票 各國金鎊　電話 3.4238 3.2360 3.2361 3.3507 分號 3.0539 3.1642　買賣：各省雜鈔 各紀念幣　期貨現貨 佣便宜

**補氣保腎丸**

虛弱的人大多數均由於腎虧所致，欲使身體強壯，氣血充足，惟有服（補氣保腎丸）是健體強身的唯一標準藥，主治腎虧腎寒，夢遺滑精，先天不足，後天失調，結婚太早，悞犯手淫，用腦過度，忘計太甚，腰酸腿軟，四肢疲倦，耳鳴心跳，夜不安眠，婦女氣血虧損，赤白帶下，諸虛百損，一概等症，服此丸一盒，准能使一切虛弱病霍然全愈，每盒內裝七付，售洋一元，三盒二元五角

**耳鳴耳聾丸**

男女老幼患耳聾病最屬痛苦，遇事形同木偶，最易貽悞大事，如欲解除此症，請速服（耳鳴耳聾丸）無論遠年近日耳聾耳鳴耳底耳內作癢疼痛等症，服一料後，准保完全除根，在津銷售五十餘年，確有把握，決不悞症，每料洋二元

厚德堂　設天津南門內　分店法租界勸業場四樓　外埠函購另加寄費三角

**遺失匯票聲明**

茲遺失天津功成銀行照付匯票兩張，計由洮南功成銀行匯天津本行照付一張，計洮字二六三六號趙復海名下國幣二百十元一張，係由公主嶺匯來嶺字一三二號劉馨齋名下國幣二百元，此匯票兩張確已遺失，除在天津功成銀行聲請掛失領款外，合應聲明，此票無論落於華洋人手，概作廢紙，特此聲明　同合成代趙復海啓

## 遊藝

### 金鋼鑽流戀哈埠 與評戲坤伶小桂花同台

—鶴琴—

秦腔碩果金鋼鑽，遠遊東省，露演奉天，哈埠等地，以秦腔之沒落時期，居然尚存此魯殿靈光，故東省不乏知音，捧者固有人在也，近在哈埠出演新舞台，同台仍爲小香水，雲笑天等，該園爲秦腔評戲合作起見，特約負譽四省之評戲坤伶小桂花，與之合作，桂花之藝事，爲當時之佼佼人才，可無人出其右者，大紅大紫頗有相當成績，今與金伶等同台，各展一已之長，故足能與華樂之李杏勻，楊維娜等抗衡也。

### 國劇今昔觀

鏡秋

吾國舊劇編製，悉出名人之手，意趣深長，穿插緊湊，至詞句之修練，角色之搭配，咸由巧用匠心，於焉始成，殆非率爾操觚，所能作也，其感人之深，引人之勝，實具無上之吸力，且有神聖不可侵犯之概！即如「探母」一劇，雖人人演之，日日演之，場面無增，詞句未略，而觀者蜂至，仍滿坑滿谷，百觀不厭，其引人興致，招人鑑賞，豈偶然哉？蓋有由矣·能非編製得法，純以劇情動人，而不以奇裝艷服，娛人身心，佈景渲染，眩人耳目，又何克而臻此！斯乃劇之眞情，不失京派正宗，豈近日數典忘祖之戲劇，所可同日而語哉。惟自近來，已非昔比，老成凋謝，後起無才，梨園之中，頗感式微，支此殘局者，僅有「梅」「譚」「余」等·數人而已，但回首前塵，對于歌場颯不勝滄桑之感！至陽春白雪，聆者盡屬周郎，下里巴人，和者祇餘村老，此情此景，已成明日黃花，不可復得矣。而今舞台之上，所注重者，厥惟佈景，五光十色，赫然雜陳，竭盡希奇之能事，藉博觀眾之欣賞，則一般優伶，置京派於不顧，惟外江之是尚，或則神來鬼往，霧召雲迷，或則奇裝異服，光怪陸離，·舉止行蹤，一任離奇，已意，國劇眞諦，遺而弗講，若長此以往，堂堂國劇，其不免於淘汰者幾希！而顧曲者猶，又逐笑開顏，趨之若驚，豈聆劇之興致，今昔各有不同耶？抑社會潮流所使然耶？無怪「西遊記」「封神榜」一「青城十九俠」等劇，一經表演，萬人空巷，到處受人歡迎也。

『皇恩浩召老臣……』 金少山

### 梆子

考秦腔之發源，言者殊眾，而據菊部雜錄載，謂來自周秦，由高漸離之擊筑而歌，歷經變態，而形成今日之局勢，固曾經噪動於京華者，我於秦腔，最賞識易俗社班，其中文武咸集，研嬌俱備，惜其組織嚴，人數過多，非多數之經濟，大事活躍，營業不能操左券。

梆子之劇本，以其發軔早於國劇，故劇本之搜羅，幾如無美不傳，平劇採其舊本，被諸管絃者，頗覺不少，如程硯秋之紅拂傳，尚小雲之千金全德，荀慧生之元霄謎，及四大名旦之人名作如紅綠盜盒、玉虎墜，蝴蝶盃。拾萬金等，在秦腔中，即最負勝譽者也，梆子之紅拂傳，同於程艷秋所演，梆子在前部之承歡侍宴中，有大段唱白，國劇無之，虬髯公去後，亦未嘗出場，證以國劇，則足見梆子之有勝國劇多矣。秦腔名伶代有名伶，如侯俊山（十三旦），荀慧生，固亦嘗操此業，今者故者故矣·慧生除露辛安驛叫，贍仰其舊日丰采，他劇則無見者也。（金錄）

漢壽亭侯關：李洪春

### 無師自通

### 老倭瓜

琢磨玉器曾承旨內廷　絃歌自喜終流落江湖

冷堪

老倭瓜，姓崔名子明，京東沙河人，自幼習玉石匠，磨光打眼，精美絕倫，入京師，賣藝於前門外，因遺繡處之介，嘗承旨內廷，一歲値德宗大婚，崔自禁中纍月，蓋珍珠非崔不能鑽也，姓涓介，好倚聲，不愧爲燕趙之士，休息餘閒，輒酣歌自放，店主人惡之，崔被辭，益狂歌無忌，先自學秦腔皮黃，時調小曲，聞嘗應人約走局於廟賽，演拾金，聆者稱賞，宣統御位，春明鼓曲盛興，崔乃改習大鼓，不求深知，能別創新聲，以其陋醜而行鼓，遂成爲滑稽派，民六，白雲鵬來津，約崔同行，崔以無師辭，白代師收徒，爲同門兄弟，以老倭瓜爲藝名，乃流入津沽，紅紫一時，後偕白走江南，獲貲無算，人羨其富，大茄子小蘑且相繼而出，然崔實爲滑稽大鼓之鼻祖也。

### 京訊

△京韻鼓姬鍾三姑娘，現居京寓，短期仍無出演之訊，各園約請，亦均辭謝云。

△名丑詹世輔，將於下月初旬，在京舉行婚禮云。

### 津訊

△大舞台大戲院，定於本月二十七，八，九，三日，舉行義務戲，聞李桂春，小蓮芬均加入，刻已開始售票。

△坤伶新艷琴，患胃頗劇，一日延請中西名醫，極多，暫不能登台。

### 瞎子逛燈

大觀園今加演「瞎子逛燈」

原爲大戲一種滑稽節目·雜要亦用之反串內容有牌曲小調等，張壽臣飾～和尚，金萬昌飾瞎子，復有侯一塵飾醜婆子，率領該園全體女角，如雪艷花，李月珠，小嵐長，桑紅琳，素綺等，逛花燈，眉飛色舞，弄色作態，實不易得。此種節目，只大觀園所獨有。聞今日早晚特別加演云、

### 小梨園雜詠

**贈小綵舞**

秋風料峭嬾登樓。爲聽新歌興卽遒。人道梨園小綵舞。珠喉委婉近無儔。

**贈喬清秀**

腔圓韻正屬中州。檀板輕敲韻欲流。宜諧宜莊宜雅俗。喬娘姿態妙雙眸。


## 北洋戲院

時代藝人 喜彩蓮

張硯秋　麗春燕　花硯雯　喜彩秋

二十三日夜場 全部 唐伯虎三笑點秋香

二十四日夜場 全部 武松與潘金蓮

二十九日早場 老媽艷史

二十五日夜場 尤三姐 自刎鴛鴦劍

【票價】一角二角三角包廂一元五角 茶資五分 隨票代收 先期售票 對號入座

## 北洋

侯永奎　馬祥麟　陶顯庭　侯益隆

今天早場 酒樓　夜奔　獅吼記　裝粧　三怕

今天晚場 冥判　快活林　蝴蝶夢（准帶劈棺）

明天早場 鬧學　蜈蚣嶺　特煩雙齣　仙江會

明天晚場 蘆花蕩　霸王別姬　大戰九里山

臨別紀念 只有兩天

## 國泰電影院

光臨請早

平民化 票價 一角

今天換演環球公司驚險巨片

威廉葛根　金羅菩絲（合演）

蒙面飛盜

天空中翻雲覆雨！陸地上匹馬單槍！

佳片預告 春滿家園　桃花恨　小伯爵　春之誘惑　桃源艷跡

大注意 各界函請 星期三 重演一天

歌舞大王 齊格飛

國泰重演『齊格菲』一天特別啓事

茲因絡續接到各界來函紛紛要求重演歌舞大王『齊格菲』其理由爲（一）因片長前次提早開演遲來者卽未得觀全豹（二）因連日滿座致有未得購票者（三）尚有欲再看第二次者故敝院特商得米高梅影片公司同意將他埠演期更改定於後天星期三重演一天最末良機幸勿失之

## 群英

今天日夜公映

今天換演 家庭寫實精彩聲片

慈母曲

贊部校名全登露 英各書花體台演

## 大舞台

王芝浴　朱小義　高靜軒　張艷芬　陳鴻聲　李仲林　鄭瑤台　粟洼蘭

【今日早場】西遊記 第十四本

【今日晚場】西遊記 第十五本

## 國民

榮慶崑弋社

陶顯庭　侯永奎　馬祥麟　侯益隆

星期四 早晚准演

法界天祥市場三樓

## 小廣寒

評戲女皇

張月亭　劉翠霞　桂晉芬

【早演】德孝雙全【晚演】新御碑亭

天津社交舞蹈研究所

徵求男女學員會員 天祥市場四樓

## 天津

日夜三場

米高梅特別大出品 瘦勞瑞 胖哈代

笑片 孿生兄弟

兩胖瘦眞假難分　老婆難辨兄弟一樣

## 大陸

今天公演

白玉霜主演

海棠紅

票價經濟 一律一角

## 上光明

南市三不管大街

鄭立恆　張淑嫺　梁一鳴　張德發

馬展雲　趙鴻林　張淑蘭

各樣新戲

本院修理內部 暫停一日 明天早晚准演

## 天寶

雷喜福　滕雪艷

蔣玉琴　邢玉崑　金少寶　鄭玉華　解炳南　吳金奎

馬長有　王慧雲　宋義增　金艷寶　畢鑫茹　于雨亭　張九奎

【日場】頭本狸貓換太子【夜場】二本狸貓換太子

## 上平安

日夜兩場

雷電華戰爭特種片 偉大超過西線無戰事！

亂世忠臣

沙場肉搏連天炮火　戰壕爭奪血染黃沙

## 昇平

晨鐘國劇社

文武老生兼演紅淨

劉漢臣

郭俊英　凌艷霞　宋玉茹　靳霈亭　曹寶銘　郭德奎

修理內部 近日開演

## 緊要聲明

爲敝廠于本年端午後由何樓兩姓之股份憑中退讓□由陶思鑫諸祥源二人名義接替一切證據在廠務有本廠出分、據與各同人因陶思鑫發己私收賬欵之弊即將其人覆職出號已向各主顧廠號咨照止取如有外人方冒名支借等情本廠不負責外界恐未週知特此登報聲明

正大染廠啓

# 副鐫

本刊徵稿
㈠雜文小品 ㈡詩詞文藝 ㈢掌故筆記 ㈣世界珍聞 ㈤幽默趣話 ㈥連續漫畫

## 雜文 老鄉

九七 「大觀園」「逛燈」「逛寺」

「雜耍」在那兒出演也是一樣的玩藝，只有到在大觀園便好像格外的生色。角色也都十分的「要起茶來」。許是兩塊四的茶葉，消過毒的手巾，美術的台幕，規矩的茶僮……「衆星捧月」襯托的得法？

自然她們這裏的包銀肯出大價也是一個原因；而宣傳又是天津獨一無二的「宣傳博士」OK先生担任，那慢說場面都是碩果僅存的第一流名物，就是把新出馬的小生意找了來，下上幾天工夫也可以大紅起來。所以喜歡聽雜耍的主顧都願意上大觀園。

如同「林紅老大玉」—襲郭榮山的稱法—在天晴，在河北，壓軸都帶不上勁，而且她也不肯賣命，如今在大觀園掛第三牌，其火候工架，前後判若兩人，你能說不怪！

如同「李家月明珠」，以前無藉藉名，如今也很能轟動，足能號召一部分顧客，玩藝也較前長了，這也要說是宣傳博士的獎掖有力，人家孩子有出息。

咱頂喜歡金萬老，以古稀之年，仍然精神抖擻，據說致力於藝事幾五十年，所以他的曲子每一個字都在他嘴裏鍾練過千百遍，字字動聽，腔腔入韻，再配他那幾手大鼓套，絲竹交響樂伴奏，眞是「此曲只應天上有」

昨夜同洛嘉到那坐了坐，看見那台的兩側以及門前都貼着明（即今日星期一）後（即明日星期二）兩日特別節目的預告，第一天全體藝員反串「瞎子逛燈」，第二天男女藝員反串大逛「萬壽寺」，這噱頭一定不小！「預度笑絲譴片，犀齒攫顏，必化作花雨繽紛，太上忘情之陣，片片飛上觀衆之前，台上台下作大喜歡之終幕也」。這是評劇的句子，咱們可在這工夫抄下來襲用一下呢！

## 短章

### 白雲

不知從何方飄過來一朵朵白雲，在蔚藍的天上流行着速快的步子，我想若能飛跨上這塊白雲隨它上飄流，或者也許能夠找回那已往逝去的時光吧？因爲過去的這些日子，那一天都是有白雲在天上的。

### 一個疑問 •冰妮•

寂寞養成了我孤獨的性格，心情兒，是一片澄清的秋水，勿論是對誰，永遠是那麼淡然。因此有人說我是不顧世故，爲什麼待人没一點温摯的熱情呢，老那麼冷淡！眞是的！自己也覺得對於任何人都太沉默了，然而細想誰會在我這冷漠的心田上！種過一塊温熱的同情呢？於是這一個疑問就浮上了我的心邊。

### 雨秋

涼風許是雨的媽媽吧！爲什麼麼雨之前說是風先來了呢。在旅人憂鬱深沉的心上！天陰的比那憂鬱的沉心還沉呢，濃雲板着臉望着地下飄零的落葉，凄凉的它把清淚滴下來。

### 歸雁

已經都霜降了，還有未歸去的雁兒呢，昨夜一隊遲歸的征雁，鳴着凄楚而留戀的嘆息！許是嘆息這秋末蕭索的凄涼吧！而飛過遙遠的雲端去了。於是我想起在遠方來的朋友她好久没有信來，什麼原因呢？我惆望着一片落葉猜想，許是伊人事忙，還是患着懷鄉病呢？或是傷感着雁兒都已歸去了；而你自己還不能做還鄉的雁子，你！你！異地的旅人是爲此傷感；而懶於與家鄉的故人信息嗎？

## 篆刻雜談

### 論字書 ㈨ 穆齋

㈥「金石續篇」—這部書是搜集漢鼎，漢鐘，漢鈁，漢壺，漢權，漢量，漢鐙，漢泉范，漢洗，漢鏡等器上的文字。惟獨對於漢印上的文字，並没有列入，須知漢印上的文字，亦算是金文，没有列入，未免的有點名不符實了。

㈦「六書綜」—這部書，是把「六書通」，「六書分類」，「說文古籀補」，「漢印分韻」，「繆篆分韻」五部書集合而成的。自謂編成這部書，用了三十年的心力，其實編造這部書，所用的時間，多說亦不過用上一二年，造這部書所用的「說文古籀補」，是癸未板的，其陋可知了，

## 長篇漫畫 邱二哥 王亮作

•開市不利•

### 黃昏

黃昏是天將微之的時候，有倦歸的烏鴉做證呢。暮野四處的炊煙，都歡送着它，黃昏然而夕陽望着蹣跚的將要踏上雲端的月娥，却羞紅了臉，於是滿天的彩雲都像圖上了一層紅暈，像臥在霞輝裏慵懶的打一個呵息，揮下一片淡金在水影裏，然而白雲却擁着你西降了。㊀

## 韜園憶舊集 梁邨

梅汀西去已數年矣。日昨朶雲忽頒。爲之狂喜。始知伊已由陝入川。覽遍西南山色。因成憶梅一律以寄之。

別後思君劇寂寥。憶從東閣咏涼宵。
空山冷月人千里。陡潤堆雲路幾條。
遲暮忽驚霜有信。天寒無奈酒微消。
離情萬種同誰說。此後輪君眼界遙。


咳嗽 肺病 內服 眞空 奇藥

希望肺病快好者—預防久咳成癆者—根治一切咳嗽痰喘者—請速服藥界首創眞空管裝的

肺康寧藥水

有立杆見影的速效 有罔効退洋的保證 —因爲（一）津門首創肺病專家董曉滄醫師經過十五年臨病經驗內有効品（二）人道計名譽計絕不冒充舶來品以愼病人（三）每盒內附有百餘頁極寶貴的肺臟病症全書一冊閱完此書能有醫療肺病的技術

價目 大號每盒十付【十管】暫售洋五元 小號每盒五付【五管】暫售洋二元七角郵加四角

售藥處 天津法租界綠牌電車道中開設慈慧肺病診療所內 凡預購者優待

防僞品 邇來僞貨業已發現購者務要認明慈慧牌爲要

下計廣告者按九扣計之以示優待

癧瘰 殺菌散

此藥根據科學方法以劇藥能治凡瘰癧破爛及生管者速用此藥短期除根每瓶三元

天津法租界 中原公司後院 春元汽車修理廠代理

延年益壽 海狗保腎丸

專治腎虧體弱氣虛血虧房事過度先天不足後天傷損五勞七傷脾胃寒喘嗽失眠精關不固夢遺滑精陽萎不舉甫交即洩發育不全子嗣艱難凡男子虛勞腎寒婦女白帶血寒久不生育等症奇效如神△倘欲工作服此丸十四粒功能助力健腎任其操勞身體不衰精能遠射種子增人生幸福

無病者常服每晚服七粒而能補腦補血養身體延年益壽增飲食助消化力壯筋骨返老還童百發百靈最經濟最有把握每盒一百多粒售一元隨有數百言說明書購者請認明濟生藥房出品不誤買一送一

經售處日租界新明大戲院對過福記紹香村法租界梨棧大街泰祀紹香村綠牌電車道泰祀紹香村

保您得貴子

（婦女補血丸）主治婦女經血不調，行經腹痛，趕前錯後，經閉不通，數月不見月信，子宮寒冷不懷孕，赤白帶下，久不生育，氣虧血虧，乾血成勞，服此丸一盒，准能懷胎種子，四個月後，如不懷孕，原錢退回，每盒兩元，每料一盒五元（乾坤種子膏）主治男子先天不足，後天失調，腎氣虛寒，夢遺滑精，精冷，見色洩精，虛淋白濁，腰背酸痛，及婦女白帶等症，輕一貼，重二貼保好，准能種子，三四個月後如不受孕，原錢退回，每貼元，每料兩元
▲憑售處 羨莊蘇州西頂，淇壽里甘虎孔宅△只此一處代售日租界泰康商場秀中桂

不有疾病之苦 爲家居旅行四時必備之聖藥

牌子老 功效宏 藥力大

虎標 萬金油

焉知良藥之功

各中西藥房廣貨莊百貨店香烟雜貨鋪均有代售

新嘉坡虎標永安堂 天津行 法租界二十六號路九號 電話三一四三三

德臣氏新法斷癮

鄙人經驗戒除鴉片白面嗎啡、各項毒癮。已有四十年之歷史。海內皆知。凡各界紳商士媛。欲健康身體。剷除嗜好者。住院戒。或不欲出門。購藥水在家自戒。十二小時均能完全戒愈。毫無痛苦。担負責任。如欲慢戒隨吸隨減。六日戒淨。不可失此良機也 此衛生斷癮藥水性甜味美又經全國化驗專師米壽大夫證明賞發洋文執照 △癮君注意 別無分號▽

◉詳章說明函索即寄◉

天津永德藥房 開設法租界泰康商場二樓 借用電話四局〇八六四號

梨棧 花旗 綢緞 呢絨 大衣 大廉價

# 民衆醫藥

施今墨題　〔施今墨印〕

田爾康大夫主編

## 重訂驗方新編（六）

家庭自療驗方指導　編者

「編者按」此方有淨血，消炎，及通宜捡塞之功，凡一切紅腫，炙熱，疼痛之癰腫瘡癤，均可煎服，惟於輕者，可酌用全量之二分之一較妥。

（四十一）髮落重生。

一，黑芝蔴梗，柳樹枝各等分，熬水洗頭　婦人以此泡油擦頭更妙，小兒髮稀洗之亦生。

二，旱蓮艸（又名黑頭）搗敷易生而多。

三，嫩棗樹皮一大把，掀作尺餘長滿插淨磁瓶內勿令到底，上方以火燃之，下面流汁先用溫水洗頭後將棗汁擦之，卽生髮矣。

「編者按」髮爲血餘，髮落易脫，總緣血液不足，或由病後體質未復，或因年邁，血氣衰弱，素聞上古天眞論曰：「丈夫八八則齒髮去，女子五七髮始墮」。五臟生成編曰：「多食甘，則骨痛而髮落」。前者是生理的，後者是病理的，惟病理的，始可以言治療，上列數法，均係外用，雖曰治標，但直接刺戟髮根，大可試用。

（四十二）髮易脫落，榧子三個，核桃二個，側柏葉一兩。右共搗泥泡雪水梳頭。

（四十三）髮短而少，桑葉，麻葉用淘米水煮汁洗之，洗至七次，可長數寸。

（四十四）髮黃而赤，生柏葉一斤研末，猪油和爲丸如彈子大，每日用一丸，淘米水放開洗之，一月後色黑而潤。

（四十五）髮枯不潤，桑根白皮，柏葉各一斤，宣木瓜半斤，泡油擦頭卽潤，男子煎水勿數次亦黑潤。

「編者按」以上數則，除按法選用外，並宜酌服補養之藥，如地黃丸之類。

（四十六）少年白髮，乾柿餅（用茅香煮熟），枸杞子（酒泡焙乾）各三兩，研末爲丸，梧子大，每服九十丸，茅香煎湯送下。

「編者按」原文有拔髮敷蜜法，殊覺欠當，此方虛弱性者可用，否則不宜。

## 醫藥問答

一，來函問病不得過百字。
二，每函只限一人。
三，須詳明性別略歷。
四，須詳明病狀繕寫清楚。
五，來函逕寄天津義界大馬路三十二號或法租界二十一號路壽德大樓四層七十三號田大夫分診所

### 夢雲君問

爾康大夫惠鑒：敝人年二十，身虛體弱，現欲實行鍛練身體之運動，請問久之能使身體極健否？（因予現患夢遺症，平均每七日一次，恐其阻碍故也！）如身體因鍛練而極健時，斯病能無消減否？斯所售之滿□丸確有特效否？

### 田爾康大夫答

戶樞不蠹，流水不腐，此誠千古不磨之論，以之喻運動於人體，理至切義至明也。蓋人體衞生之道，勞鍛練，較之日進營養補品，更爲重要。試觀勞力者，粗糲之食，而身體無不健，勞心者，無他充分運動，故耳。閣下運動強身，已得衞生之要着，惟恒心□之，不可請太劇烈。遺精六七日一次，無大關係，體健則病自已。淸補丸，虛弱者，頗有良效。

### 陳穎元君問

田大夫德鑒：鄙人年十五歲，由去年得痢疾症，便者或白，或紅，每日十餘次，雖經治愈後，一月左右必再患，在曾經中醫治療，屢謂係休息痢疾，及服中醫，「若素」「藥特靈」均能見愈，然愈後一月左右，必再患，如□，望祈大夫賜以療法，則感德無旣矣。

### 田爾康大夫答

此症中醫稱爲休息痢，但愈後一再反復，恐係慢性阿米巴性AMEBA虫痢。否則！不能若此也。果爾，可服「斯多凡爾」片劑，卽可根本治愈，惟該藥功專殺虫滅菌，應在醫師指導下服用，不宜自療自用。茲擬一國和平之方，縱然無效，亦無害，請先試用可也。血餘炭三錢，（左金丸二錢同布包）廣皮炭三錢，貫仲炭三錢，苦參炭錢半，苦參片一錢，荷葉一煨，木香錢半，煎服，連服數劑。

### 張鴻儒君問

爾康大夫賜鑒：敬啓者，小兒髫齡□歲，今春三月，因撫養失調，致患病症，身體時熱時凉，現時頭部漸大，身體下身，無甚發育，腿細小，不能平坐，前雖數次延醫診療，迄今毫無一效果，茲特肉懇賜一良方，以資診治，勿任感禱！

### 田爾康大夫答

令郎乃骨骼發育障碍，恐將成爲「佝僂病」，擬請善調攝生外，與望「奧斯靈」一（西藥房有售）可望漸愈，至湯藥雖日進一貼，亦難臻效，切勿雜投醫藥爲要！

### 田爾康大夫敬告問病者

查問病函件，因本刊篇幅所限，屢致積壓，以致無法清理，似此缺陷，殊負諸君所望，余誠抱歉萬分，另特開前爲補此缺陷，還答諸君雅誼起見，專答之例，凡附足郵費者，均於最短期內二爲分充作封套之費，回件如奉函答覆，否則因積壓太多，擬用又抽取方式以昭公允，務祈原諒，當卽病症緊急者，可以快信寄下提前答覆此啓。

### 徐海波君問

敬啓者：小兒現年八歲，於三年前，呼吸有聲，如痰塞，聲，如貓之呼嚕。但時有時無，內不覺痛苦，外亦不見形色，由近一年來，此疾攢大項間，左側生痃癖，形如鷄卵，右側有如半個饅首，複蓋，雖不覺痛苦，惟呼吸困

### 田爾康大夫答

據述「症」似卽「氣管狹窄」，項間痃疸，多係慢性淋巴腺結核，卽瘰癧是也。何則？氣管（呼吸器）包括肺臟，與淋巴腺有密切之關係，故瘰癧病至，亦與氣管往往相因。三年前至今，旣往於睡臥之時，變本加厲，呼嚕有聲，現在頸間淋巴結核之所在，此病性所由不輕，意此瘰癧非肺病也。急宜注意治療，恐至蔓延，一部瘰癧，對症治療！有實效，但宜內服另用，該藥每料見效，治氣管品四元大洋，隨症之輕重，三料二料而愈者不一。

## 同情「新醫」

李天襄

「新醫」，自本刊主編田先生提倡以來，尚未起任何反應吧！本來，高唱同情，難免被人認爲是獻諛主編，冀探納其稿件；於是，不佞之所以高唱同情者，因爲發於十二分的至誠，所以纔不顧一切嫌疑，來同情他，贊揚他，那麼同情新醫，究竟根據甚麼爲理由？吾想這是諸君極欲一問的，當然，理由充足得很！記得他倡新醫的緣由：厥爲「醫之所患患道少一、爲醫者，惟恐道術之不足，難期應付複雜〃病變，故當博採衆法，中西無論矣，卽蠻野之法，確有治，某病之効者，亦不可因其未開化而捨之。處今日而言，中西匯通不能融化一爐，徒抄其說而並列之，正如田主編所謂之陳列古董式者，何足以言匯通？田君所倡之新醫，非單純之中醫西醫，正融化而親和之新的醫學也。（未完）



**遺失聲明**

啓者鄙人在滄縣郵局存有第二四二號活期存欵摺一本近因故將方形眞字圖章遺失除另換新章外特此登報聲明　劉益堃啓

**置房聲明**

茲憑中人說合買妥一區一所陳氏方化民名下坐落南門東崔家大橋王家七條胡同門牌十一號門面住房共十一間空地一段共計地基十八分餘該房地如有親族人等干涉及負有債務關係者請與日內向賣主交涉一切均有賣主負責承担不與買主相干特此聲明　新業主德善堂張　舊業主陳氏

**吉房召租**

茲有樓房兩大間分租電燈暖氣自來水傢俱恭桶澡盆一概俱全如意者請至英租界十四號路福康里新七號接洽

**腎虧腎寒　久淋遺精　保好**

天津鼓樓門裏體仁堂啓

腎病專藥溫納補天膏專治先天不足後天失損腎氣虛寒夢遺滑精精蒲精冷見色洩精虛淋白濁腰背酸痛婦女白帶輕一貼重二貼保好附有保單不好退錢每貼一元函購加二角

代售處法租界勸業場四樓厚德堂

**鳴謝　產科名醫　龍婉華大夫**

內子廿七初有胎兒數日不下寢食俱廢痛疼難忍嗣由舍親代爲延請同德產科醫院院長龍婉華大夫診治測定骨盤過小決難自然分娩經請龍大夫施行手術胎兒乃下母嬰雙安學甫及岳家均極感佩特此登報鳴謝　日租界福島街廿八番地金城印字館經理董學甫謹啓

同德產科醫院　在英租界十九號路九十六號　電話三三四四八　接生住院章程承索卽奉

**經驗最早　資格最老　玉山齋　寶石眼鏡老店**

◈本號敢稱首偉第一家眼鏡老店◈

宗旨　薄力先鋒　以表商戰　北京總號

◈採辦茶晶石礦產敢稱總領袖◈

對於琢磨製造一切具有決妙之技能

國內外各大商埠均有批發

店址　天津估衣街

**新中國廣告社**

●新中華廣告社仍寓估衣街萬隆棧內電話二一二一四四

專包辦代登報紙廣告　手續便，價格廉　法界綠牌電車道恒安里　電南三一六八

**茂盛洋行**

皮毛—呢絨—綢緞—西裝材料萬有的總庫。

同一的貨總比別家便宜幾成

除了茂盛洋行絕無他家可與比例新到英國出品花素絲絨，全色長毛絨，純毛捲毛絨，烤花海惠絨毛絲綢類薄利推銷歡迎比較愛美的仕女們請您快來挑選罷。

承做男女西服大衣俄人技師負責裁剪

天津英界海大道二四一號女子青年會對過　電話三局一五九六號

**現代婦女冬季必備　翻穿皮毛外衣**

華茂女服商行　本年度榮譽貢獻

特備現成皮毛外衣

獨家創製各種皮貨成衣數百材料樣式最近又到長毛毦絨

科學硝染應有盡有選擇便利担保滿意冬季呢絨雪紡絲絨

北京：東城米市大衖青年會北路東
天津：英界海大道女青年會南路西

**燒燬氣鍋爐者注意**

法租界三十三號路南首大隆貿易公司內批發推銷棉籽皮代煤（售）用火力強大且又耐久較用煤之同等火力而價值可省半倍餘本市澡塘業及燒鍋爐業者聞此消息莫不喜形於色購者從速

電話三局一四五八號

**李輔林緊要聲明**

啓者因侄李樹滋放蕩不正屢戒不從現已脫離家庭關係如該人在外無論作何事件與鄙人無關俱不担負責任特此登報聲明　唐山福德號李輔林啓

**毛毯賤售**

本號自製各種純毛地毯車毯以及大小提花床毯顏色美觀價目從廉如蒙賜顧不勝歡迎之至　門市部暫設英租小白樓三六六號本號內　電話三○七六九　新和祖毛織廠啓